

2025.8~2026.1



リトアニア 留学報告書

谷口友里紗

01

リトアニア について

バルト三国の"森と湖の国"

バルト三国のうちの一つであるリトアニアは、国土の大部分が森林に囲まれており、首都ヴィリニユスを含め国内には約3000もの湖がある自然豊かな国です。また、公用語のリトアニア語はインドヨーロッパ言語族に属し、現存する最古の言語のひとつであると言われていています。特に冬の気温は厳しく、 -25°C 近くになることもあります。

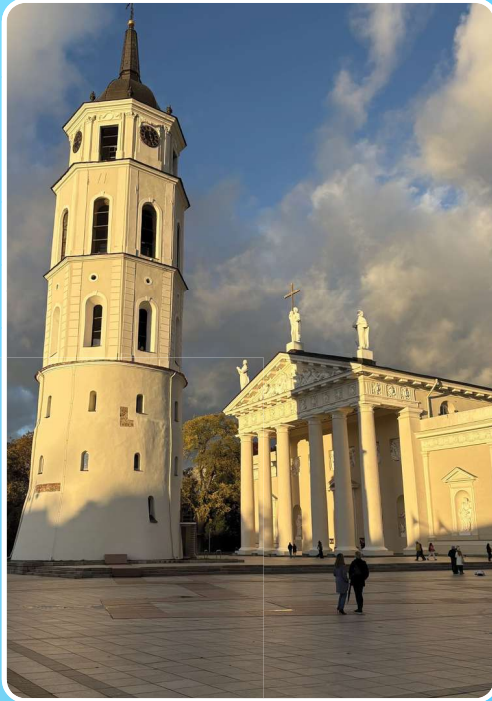

02

選んだ理由

✔ 多文化な環境

✔ 日本との歴史的なつながり

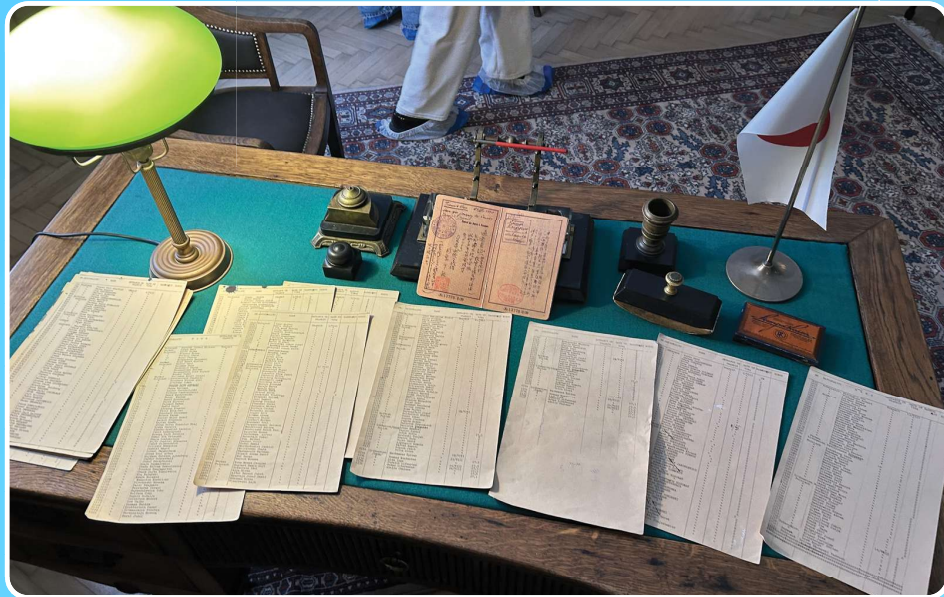

～日常生活～

↓ 野菜や果物は日本より安い



↑ 寮近くで一番大きいスーパー
寝具から食品まで売られています



9月



1月

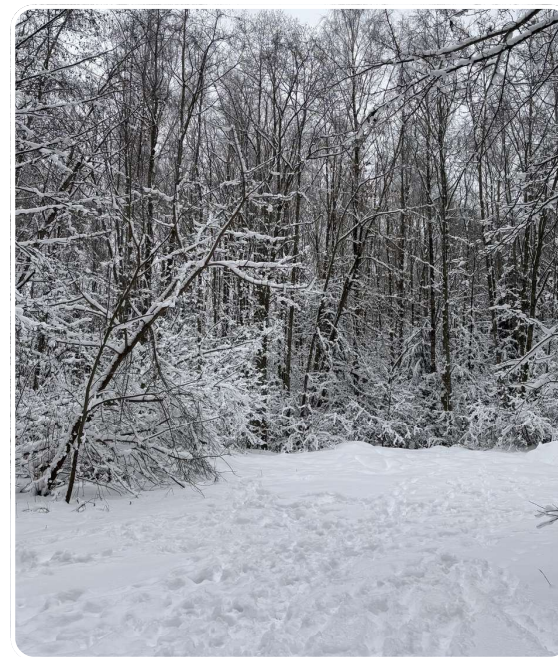

-25℃の世界



03

現地での 学習内容

授業スケジュール

	月	火	水	木	金
9:00~ 10:30				Communicat ion Theory	Sculpturing
10:45~ 12:15				Communicat ion Theory	Sculpturing
12:30~ 14:00					
14:30~ 16:00	Lithuanian	Creative Advertising			
16:15~ 17:45		Creative Advertising			
18:00~ 19:30		Lithuanian			

• Working in groups:

- Discuss what message is being conveyed.
- What caught your attention the most? What did not convince you?
- How do the elements of creative writing (narrative, style, rhetoric) shape communication in this work?
- Compare the works with each other: what are the similarities and differences, which one is most effective?

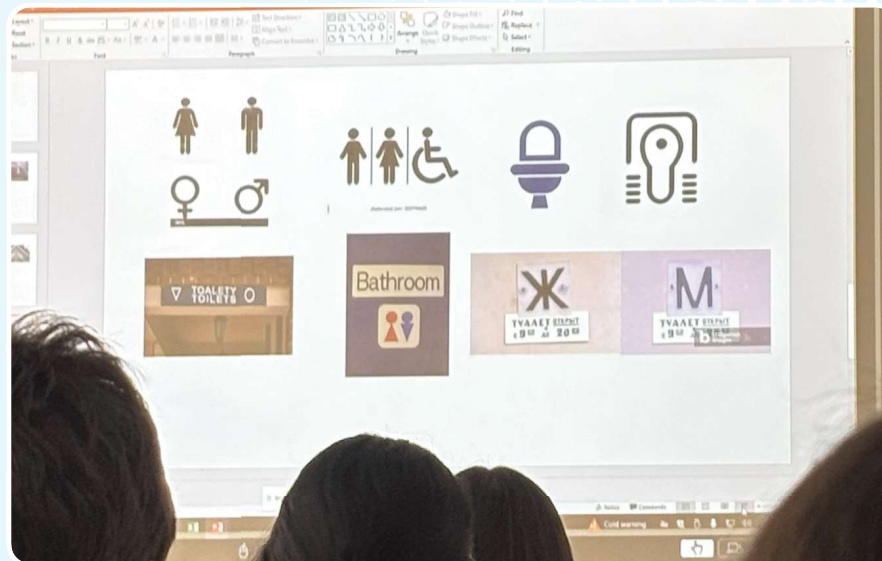
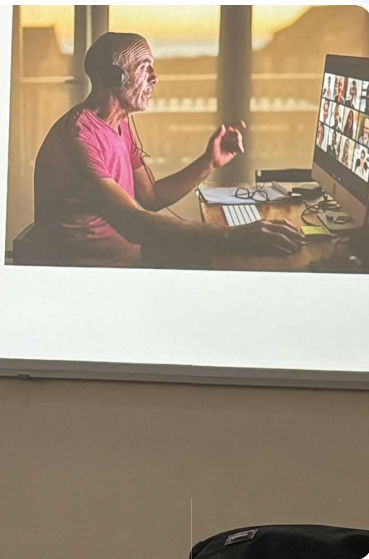

DAIKTAVARDŽIŲ LINKSNIIVIMAS
VIENASKAITA

Zodžiai	Linksnis	parkas	plis
KAS? Patinka, nepatinka	Nom. Who? What?	-(i)as universitetas	-is -ys bendrabutis
ik, prie; noriu, Eigauia, gmgigata, Egnylia, ggrtin... KO?	Gen. Whose? Of what?	-(i)o universiteto	-(i)aus bendrabutis
KAM?	Dat. For what?	-(i)ui	-(i)ui
į, pas; mėgstu, turiu, smylin, pasilau, verdu, kepu, skaudu KA?	Acc. Whom? What?	-(i)ą	-(i)ą
Su KUO?	Inst. With what?	-(i)u	-(i)u
KUR gyveni?	Loc. Where? In what?	-e parks	-yje bendrabutyje
For addressing	Voc.	-e	-i, -y

DAUGISKAITA





休日のおでかけ

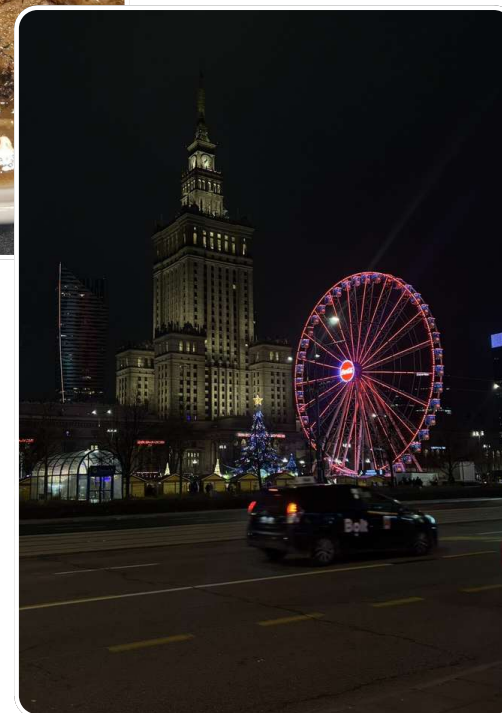

授業外での活動

～授業全体を通して学んだこと～

● 学習スタイルの違い

すべての授業において、ディスカッションやグループワークが多く、他の学生と協力しながらより良いものを作り上げていく雰囲気を強く感じました。

● 自分なりの考えを持つことの大切さ

考え方の違いは間違いではないことを改めて実感しました。他人の意見に流されず自分の考えを持つことの重要性を学ぶとともに、他者の新しい視点に触れることで自分の考えをさらに広げることができるのだと学びました。

04

留学を通して 学んだこと

✔ 異文化理解の難しさ

✔ 日本の世界への影響力

ありがとうございました