

くらしの 情報



「ひがしうら作品展」
を開催

町内の福祉サービス事業
所を利用している方、町内
在住の方が作成した作品を
展示します。

●とき

12月5日(火)～7日(木)

午前9時～午後5時

※最終日は午後1時まで

●ところ 文化センター

●参加費 無料

●主催 町、町障がい者自
立支援協議会

町障がい支援課

内線163



10月末日の人口

世帯	21,551世帯(+242)		
人口	50,216人(−78)		
男	25,191人	女	25,025人
出生	28人	転入	162人
死亡	32人	転出	155人

※()内は、前年同期の増減

¥ 12月の税など

納期限12月25日(月)

固定資産税
都市計画税(第3期分)

国民健康保険税
(第6期分)

後期高齢者医療保険料
(第6期分)

10月の 事故災害状況

交通事故	19件 (155件、+30)
死亡	0人 (1人、+1)
救急出場	227件 (1,989件、+66)
火災出場	3件 (22件、+2)
うち建物	2件 (8件、+1)

※()内は1月からの累計と
前年同期の増減

薬草と漢方の 入門講座

「漢方(中医学)の基礎を
学びながら、薬草や生薬に
触れてみましょう」

●とき(全6回)

第1回 12月21日(金)

各回午後1時30分～3時

※第2回以降、開催日の詳
細は問い合わせ先へ

●ところ

あいち健康の森 薬草園

●参加費 500円/回

※内容によって変動あり

●定員 20名(抽選)

●持ち物 筆記用具

●講師 薬草園スタッフ
薬剤師 石川 奈美氏

●申込み 12月6日(火)～10

日(金)に問い合わせ先へ

※第1回のみ。第2回以降
の申込日は未定

の申込日は未定



はじめての 墨彩画講座

水墨画に顔彩で採色する
墨彩画を体験し、季節の花
を描いてみましょう。3作



●抽選日 12月12日(火)に抽
選。当選者に電話で連絡

町あいち健康の森 薬草園

☎(43)0021



品を仕上げます。

●とき

令和6年1月23日、30日、
2月6日

(毎週火曜日 全3回)

午前10時～11時30分

●ところ 文化センター

●対象 高校生以上で町内
在住、在勤の方

●定員 12名(先着順)

●講師 戸田 恵春氏

●持ち物 筆記用具、雑巾
(筆を拭くタオル)

●受講料(初回徴収)

1500円

●材料費(初回徴収)

1500円

●申込み 12月5日(火)午前

8時30分～令和6年1月12

日(金)に電話または申込書を

問い合わせ先へ(窓口受付

を優先)

※申込書は文化センター

で配布または

町ホームページ

からダウン

東浦町画像 オープンデータ

募集します！東浦の写真

東浦町の風景・施設・懐かしい写真などを住
民の皆さんから募集しています。応募いただ
いた写真・画像データは「東浦町画像オープン
データ」にて公開中！

町 住民自治課 内線287



町ホームページ

からダウン

ロード

町文化センター

☎(83)9567

で配布または

町ホームページ

からダウン

着物の着付け教室

卒業式や入学式などのイベントに、着物で出かけてみませんか？

●とき 令和6年1月31日～2月28日

(毎週水曜日 全5回)

午前9時30分～11時30分

●ところ 緒川コミュニティセンター

●対象

町内在住、在勤の方

●定員 12名(先着順)

※半数に満たない場合中止

●持ち物 足袋、裾よけ、肌襦袢(または、着物ラン

ジェリー)、長襦袢、腰紐

5本、伊達締め2枚、帯板、

帯揚げ、帯締め、帯枕、タ

オル2枚、着物、名古屋帯

●講師 鈴木 明美氏

●受講料(初回徴収)

2500円

●申込み 12月18日(月)午前

8時30分～令和6年1月12

日(金)午後5時に直接問い合

わせ先へ

● 緒川コミュニ

ティセンター

☎(83)3006

☎(83)3006

古文書教室・冬

地域の古文書を教材に、当時の生活が記された古文書の読み方を学びます。

●とき 令和6年1月12日、19日、26日

(毎週金曜日 全3回)

午前9時30分～11時

●ところ 郷土資料館

●定員 21名(先着順)

●講師 鈴木 勝美氏

●受講料 1000円

●申込み 12月8日(金)午前

9時から受講料を問い合わせ先へ

● 郷土資料館(うのはな館)

☎(82)1188

☎(82)1188

☎(82)1188

☎(82)1188

☎(82)1188

☎(82)1188

☎(82)1188

☎(82)1188

☎(82)1188

☎(82)1188

☎(82)1188

☎(82)1188

☎(82)1188

☎(82)1188

四季の陶芸教室・冬

●とき・内容

令和6年1月11日、18日、

25日、2月8日、15日

(各木曜日 全5回)

・手びねりの部

午前9時～11時30分

・電動ろくろの部

自立した生活を支援します！

障がい福祉サービスは、障害者総合支援法に基づき、できるだけ地域で自立した生活が送れるように支援します。



●主なサービス 詳細は、町ホームページへ

サービス名	内 容	例
介護給付	生活上または療養上に必要な介護	居宅介護、同行援護、生活介護、短期入所など
訓練等給付	リハビリテーションや、就労につながる支援	自立訓練、就労移行支援、就労継続支援、共同生活援助など
地域生活支援事業	地域生活を円滑に送るための事業	移動支援事業、日中一時支援、日常生活用具の給付、意思疎通支援など
地域相談支援	地域で生活するための支援	計画相談支援、地域移行支援など
障がい児通所支援	生活能力向上のために必要な訓練などの支援	児童発達支援、放課後等デイサービス など

12月3日～9日は

障害者週間

●費 用

費用のうち原則1割が自己負担

※所得の状況により月額上限額の設定あり

●その他

・難病など、対象疾病(厚生労働省が定める疾病)による障がいがある方は、身体障害者手帳の所持の有無にかかわらず、必要と認められた障がい福祉サービスの受給が可能です。

・サービス利用前の申請や審査など手続き、対象となる疾病などの詳細は問い合わせ先へ

●申請・問い合わせ

障がい支援課 内線162

午後1時15分～3時45分

●ところ 郷土資料館

●定員

各部10名(先着順)

●講師 藤田 徳太氏

●受講料 4800円

●材料費(初回徴収)

700円程度

●その他 陶芸道具は郷土資料館で用意

●申込み 12月7日(木)午前

9時から受講料を問い合わせ先へ

●郷土資料館(うのはな館)

☎(82) 1188



防火管理講習

甲種防火管理新規講習、

乙種防火管理講習を実施します。

■甲種防火管理新規講習

●とき

令和6年2月12日(月)・祝

13日(火)

●定員 110名

●講習料 8000円

●申込み期間

・1次募集

12月7日(木)まで

・2次募集

12月25日(月)～26日(火)

■乙種防火管理講習

●とき

令和6年2月12日(月)・祝

●定員 50名

●講習料 7000円

●申込み期間

・1次募集 12月4日(月)～

12日(火)

・2次募集 12月29日(金)～

30日(土)

【共通項目】

●ところ 半田市福祉文化

会館(雁宿ホール)

●申込み 詳細は一般財団

法人日本防火・防災協会の

ホームページま

たは問い合わせ

先へ

●一般財団法人日本防火・

防災協会

☎03(6263)9903



相談は無料で、秘密は厳守します。

相談

予約の記載がないものは、予約不要

	と き	ところ	相談窓口・問い合わせ
弁護士による法律相談 予約制	12月22日(金)13:00～16:00 (予約開始12月7日8:30～) 1月12日(金)13:00～16:00 (予約開始12月21日8:30～)	役場2階 相談室2	住民課 内線157 ※町内在住、本人のみ 1人年1回、30分
心配ごと相談	12月19日(火) 10:00～12:00 13:00～15:00	役場2階 第1会議室	住民課 内線157
休日納税相談 予約可	1月6日(土) 9:00～12:00	役場 西会議室棟1階 西会議室	税務課 内線111
不動産相談 予約制	1月9日(火) 13:30～16:30	役場2階 相談室2	町商工会 ☎83-6123
建築士相談 予約制	1月18日(木)10:00～12:00 (予約締切1月17日12:00まで)	役場2階 相談室2	都市計画課 内線266
司法書士相談 予約制	1月17日(水)13:00～15:00 (予約締切1月12日12:00まで)	役場2階 相談室2	都市計画課 内線266
若者就職相談 予約制	1月17日(水) 14:00～16:00	役場1階 相談室1	ちた地域若者 サポートステーション ☎0569-89-7947
成年後見制度巡回相談 予約制	1月18日(木) 13:30～16:30	役場1階 相談室1	知多地域権利擁護 支援センター ☎39-3770
おたずねします課長さん 予約制	原則 毎週月曜日 8:30～17:00	役場内	住民自治課 内線287
こどもと親のほっとライン	毎週月～金曜日 9:00～17:00	学校教育課	学校教育課 ☎0120-783-430 (ナヤミヨ サレ)



ニューイヤーパータナク大会

●とき

令和6年1月28日(日)

午前8時30分～

●ところ

メディアアスひがしうら第1グラウンド

●種目

ダブルス
※2人1組、組み合わせ自由、男女混合可

●対象

小学生以上で町内在住、在勤、在学の方または町スポーツ協会登録者

※小学生は保護者と参加

●参加費(当日徴収)

500円/人

●その他

※大学生以下は無料

●主催

町スポーツ協会

●その他

・飲み物持参で運動ができる服装

・ボールの貸出しあり

・賞品あり

●申込み

令和6年1月12日(金)までに申込書を問い合わせ先へ

※申込書はメディアアス体育館ひがしうらで配布

岡町スポーツ協会事務局
(メディアアス体育館ひがしうら内)
☎(83) 8333

第36回知多北地区ビーチボールバレー大会

●とき

令和6年1月21日(日)

午前10時～午後3時30分

受付 午前9時30分～

●ところ

メディアアス体育館ちた(知多市)

●種目

一般女子の部

一般混合の部(コート内男性2名以内)

エルダー女子の部(40歳以上)

エルダー混合の部(40歳以上で、コート内男性2名以内)

●競技規則

知多北地区スポーツ連絡協議会ビーチボールバレー競技規則による

●対象

東浦町、東海市、大府市、知多市在住、在勤、在学の中学生以上の方で、4名以上7名以内で構成されたチーム

●参加費

1000円/チーム

●原則、返金不可

●主催

知多北地区スポーツ連絡協議会

●その他

参加者は1人1部門のみ出場

審判は参加者による相互審判

※審判用ホイッスルは主催者が用意

・キャプテンは、キャプテンマークを用意

1月 資源ごみ回収 12月30日(土)～1月3日(水)はお休みです。			
地 区	プラスチック製 容器包装	紙・布類	金属・びん・ ペットボトル
森 岡	金曜日	16:30日(火)	9:23日(火)
森岡台	金曜日	9:23日(火)	16:30日(火)
緒 川	火曜日	17:31日(水)	10:24日(水)
緒川新田	水曜日	5:19日(金)	12:26日(金)
東ヶ丘	火曜日	12:26日(金)	5:19日(金)
石浜東	木曜日	8:22日(月)	15:29日(月)
石浜中	木曜日	10:24日(水)	17:31日(水)
石浜西	木曜日	15:29日(月)	8:22日(月)
生 路	水曜日	4:18日(木)	11:25日(木)
藤 江	水曜日	11:25日(木)	4:18日(木)

し尿収集 ※土日の収集は休み					
地 区	収集日	地 区	収集日	地 区	収集日
森 岡	4～5日	緒川新田	11～12日	生 路	18～26日
緒 川	5～11日	石 浜	12～19日	藤 江	25～31日

1000円/チーム

●原則、返金不可

●主催

知多北地区スポーツ連絡協議会

●その他

参加者は1人1部門のみ出場

審判は参加者による相互審判

※審判用ホイッスルは主催者が用意

・キャプテンは、キャプテンマークを用意

・全チーム4試合を行い、各部門1～3位を表彰

●申込み

12月15日(金)までに申込書と参加費を問い合わせ先へ

※申込書はメディアアス体育館ひがしうらで配布

令和6年1月14日(日)

午前9時～午後1時

※予備日 1月21日(日)

※申込書はメディアアス体育館ひがしうらで配布

わせ先へ

※申込書はメディアアス体育館ひがしうらで配布または町ホームページ

ジからダウンロード

岡町スポーツ課

(メディアアス体育館ひがしうら内)

☎(83) 8333

冬季グラウンド・ゴルフ大会

令和6年1月14日(日)

午前9時～午後1時

※予備日 1月21日(日)

※申込書はメディアアス体育館ひがしうらで配布

令和6年1月14日(日)

午前9時～午後1時

※予備日 1月21日(日)

※申込書はメディアアス体育館ひがしうらで配布

令和6年1月14日(日)

午前9時～午後1時

※予備日 1月21日(日)

ご寄付をいただき ありがとうございます (敬称略)

■株式会社フィット

於大公園再整備事業を通じた
地方創生事業へ

企業版ふるさと納税 10万円

企業版
ふるさと納税



冬季卓球大会

閭町スポーツ協会事務局
(メディアス体育館ひがしうら内)
☎(83) 8333

- とき 令和6年1月28日
午前9時～
- ところ メディアス体育館ひがしうら
- 対象 令和5年度町スポーツ協会登録者(当日登録可)
- 種目 ①一般(小中学生出場可)男

- 子、女子団体戦(3～5人の2SID)
- ②小学生 男子、女子個人戦
- ③一般初心者男女混合個人戦(中学生の参加は中学生1年生のみ)
- ※出場は①～③のいずれか1種目
- 参加費
 - ▼団体戦
 - ・中学生以下の団体 1000円/組
 - ・高校生以上の団体 2000円/組
 - ▼個人戦
 - ・小学生・中学1年生 100円/人
 - ・高校生以上 500円/人
- 主催 町スポーツ協会
- 申込み 令和6年1月5日(金)までに申込書と参加費を問い合わせ先へ
- ※申込書はメディアス体育館ひがしうらで配布
- 閭町スポーツ協会事務局
(メディアス体育館ひがしうら内)
☎(83) 8333

ご注意ください!



水道管の凍結・破裂

本格的な冬になる前に事前準備を!

寒い日が続いたり気温が氷点下(−4℃以下が目安)になると水道管や蛇口が凍結して水が出なくなったり、水道管が破裂したりします。宅地内の水道管の修理費用は個人負担となりますので、事前の準備が大切です。

●凍結しやすい場所

- ・水道管がむき出しになっている場所
- ・北向きで日陰になる場所
- ・風当たりが強い場所

●凍結を防ぐには

- ・むき出しになっている水道管に市販の保温材などを巻きつけ、直接外気に触れないようにする。
※布を巻き付け、濡れないようにビニールを被せて巻いておくことでも予防になります。
- ・水道メーターボックス内に布、新聞紙、砕いた発泡スチロールなどを詰めて保温する。
- ・気温が氷点下になることが予想されるときは、お風呂などの蛇口を少しだけ開けておく。



●凍結してしまったら

自然に溶けるのを待つか、凍った部分にタオルなどをかぶせて、その上から「ぬるま湯」をゆっくりかけてとかせてください。

❗熱湯をかけると、水道管や蛇口が破裂するおそれがあります。

●凍結により水道管が破裂してしまったら

水道メーターボックス付近にある元栓(止水栓)を閉めて水を止め、町水道指定給水装置工事業者へ修理を依頼してください。

❗宅地内での水道管の破損事故の修理費は個人負担となります。

●問い合わせ

上下水道課 内線253



全国大会激励会・報告会

FC刈谷がホームタウンである東浦町に「全国社会人サッカー選手権大会」で優勝した結果報告と、「全国地域サッカーチャンピオンズリーグ2023」への出場報告をしてくれました！



募集

役場でフードドライブを実施！

●フードドライブとは
家庭で余っている食べ物
をお持ちいただき、困って

いる家庭や福祉団体などへ届ける取り組みです。

●受付期間

12月1日(金)～15日(金)

※土日、祝日を除く

●受付時間

午前8時30分～午後5時15分

※水曜日は午後7時15分まで

●受付できる主な食品

お米、缶詰、インスタント食品、飲料、お菓子など
※受付できる食品の種類や条件の詳細は町ホームページへ

▲賞味期限が受付日から1か月以上ある食品をお持ちください(お米を除く)。

みんなの掲示板

張 成兵健康太極拳

太極拳の基本動作、呼吸法、バランス感覚を学び、健康維持に役立てます。

●とき 12月9日、16日、23日(各土曜日) 午前9時30分～11時30分

●ところ 緒川コミュニティセンター

●定員 20名 ●講師 張 成兵老師

●料金 500円/回 ●服装・持ち物 体操のできる服装、汗を拭くもの、体育館シューズ、飲み物

●申込み 電話またはメールで問い合わせ先へ

●問い合わせ 木村 ☎090-9907-4170
✉hisachan311207@gmail.com

森岡剣道 創立五十周年記念

昭和46年8月に森岡剣道クラブとして発足、今年で創立52年となります。当日は森岡剣道スポーツ少年団の団員による寸劇「村木砦の戦い」を行います。

●とき 令和6年1月7日(日)
午前7時～8時30分

●ところ 村木神社 境内
※雨天時 森岡小学校体育館

●申込み 不要、直接会場へ

●問い合わせ 森岡剣道スポーツ少年団 山下 ☎090-3967-2062

掲載希望号の約1か月前までに問い合わせ先へ

※必要書類は住民自治課で配布または町ホームページからダウンロード
2月号…12月28日(木)まで

問 住民自治課 内線288

皆さんの活動情報をお寄せください。

会員募集OK!



●その他 町福祉センター、総合ボランティアセンター(なないろ)では、常時フードドライブを実施しています。

●受付場所・問い合わせ

環境課 内線284

うのはな館 ミニ企画展

郷土の書家—原田鳴石—

明治22年 生路に誕生した原田鳴石^{はらだめいせき}は、愛知県立第一高等女学校や愛知学院大に勤務するなど優れた教育家であると共に、書道の大家でもありました。郷土の書家、原田鳴石の書画や絵付けをした湯飲みなど、当館に寄贈された品々の中から、精選した作品を展示・紹介します。

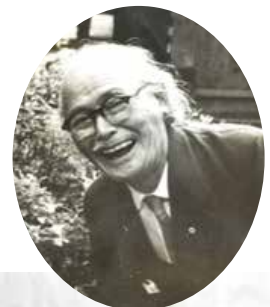

と き

12月16日④～令和6年1月21日⑤

午前9時～午後5時

※年末年始(12月28日～1月4日)、月曜休館

入館料
無料



ところ・問い合わせ 郷土資料館(うのはな館) ☎82-1188