



KAKEHASHI

ねん がつ
2026 年 1 月
だい ごう
第 83 号
にほんご
【日本語】

ひがしうらちょう す がいこくじん
～東 浦 町にお住まいの外国人のみなさまへ～

はっこう ひがしうらちょうやくばじゅうみん し ち か
発行：東 浦 町役場住民自治課

じゅうしよ あいちけん ち たぐん ひがしうらちょうおおあざまんどころ 20 ゆうびんばんごう
住所：愛知県知多郡東 浦 町 大字緒川字政所 20 〒 470-2192 Tel: 0562-83-3111

Email: juminjichi@town.aichi-higashiura.lg.jp URL: https://www.town.aichi-higashiura.lg.jp/

こんごう ないよう こうつう まも じゅうみんひょう はっこうとりあつか か
今号の内容：交通ルールを守りましょう！ - P 1 コミュニティセンターでの住民票などの発行取扱いが変わります！！ /

ねんまつねんし こうきせつ などのお休み - P 2

にほんごひろば（日本語教室） - P 3

きゅうじつきゅうびょうしんりょうよてい
休日急病診療予定 - P 4

こうつう まも 交通ルールを守りましょう！

道路は、たくさんの人や車が通ります。交通ルールを知らなかったことが原因で、大きな事故を起こしてしまうことがあります。安全にすべての人が通行できるように交通ルールについて知っておきましょう。

くるま うんてん とし 〇車を運転する時のルール〇

①車は左側通行です。

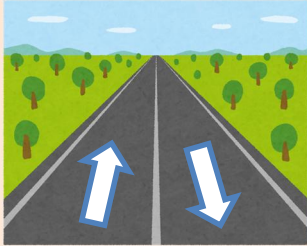

②運転する時は常に
免許証を持ちます。

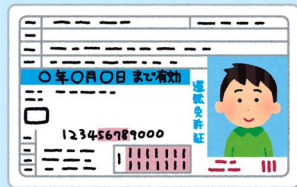

③横断歩道は歩行者
優先です。渡ろうとして
いる人がいたら、横断
歩道の手前で
止まります。



④黄色い線から
はみ出ません。



⑤直進する車が優先です。
直進車がいる場合は
右折
しません。

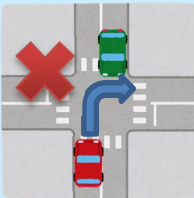

⑥信号が赤や黄色の時は
止まります。

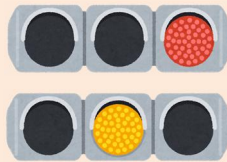

⑦信号が赤でも、矢印の
方向には進めます。



⑧この標識がある場所では、
白い線の手前や標識
の手前で必ず1度止ま
って、周りをよく見ます。



⑨お酒を飲んだ状態や、
前日に飲んだお酒が残
っている状態で運転し
ません。



⑩運転中に携帯電話を
操作したり、通話したり
しません。



⑪標識に従って運転
します。

どんな標識がある
のか見てみよう！

★ よくある標識 ★



補助標識が
ついていることも
あります。

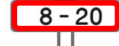

↑午前8時から午後20時
までは右にしか進めません。

矢印の方向に
しか進めません。



歩行者専用の
道路で、車は通れ
ません。



数字以上の速度
車は入れません。



数字以上の速度
で走れません。



駐車できません。



【問い合わせ】住民自治課

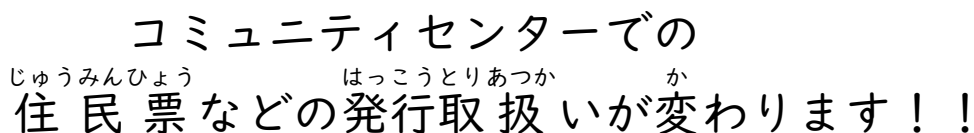

	～2025年12月19日（金） 16：00 まで	2026年1月5日（月）からしばらくの間
場所	森岡・卯ノ里・生路・藤江	各コミュニティセンター（緒川・石浜を除く）
申請可能日	平日8：30～17：15	※コミュニティセンターのお休みの日を除く
手続きの流れ	申請書を提出し、本人確認 →その日に受け取り	申請書を提出し、本人確認 →後日、申請したコミュニティセンターで受け取り ※申請から受け取りまで最大8日間
受取り可能日時	平日8：30～17：15	※申請の時に受け取りできる日をお知らせします
支払い方法	受け取りの時に現金で支払い	

【^と問^あい^{じゅうみん か}合^かわ^せせ 住^{じゅう}民^{みん}課^か】

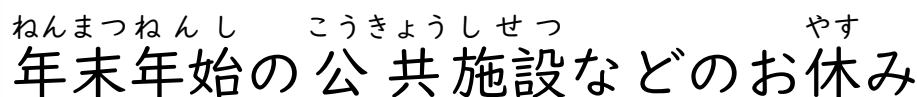

【^と問い合わせ^あ ^{かくしせつ}各施設】

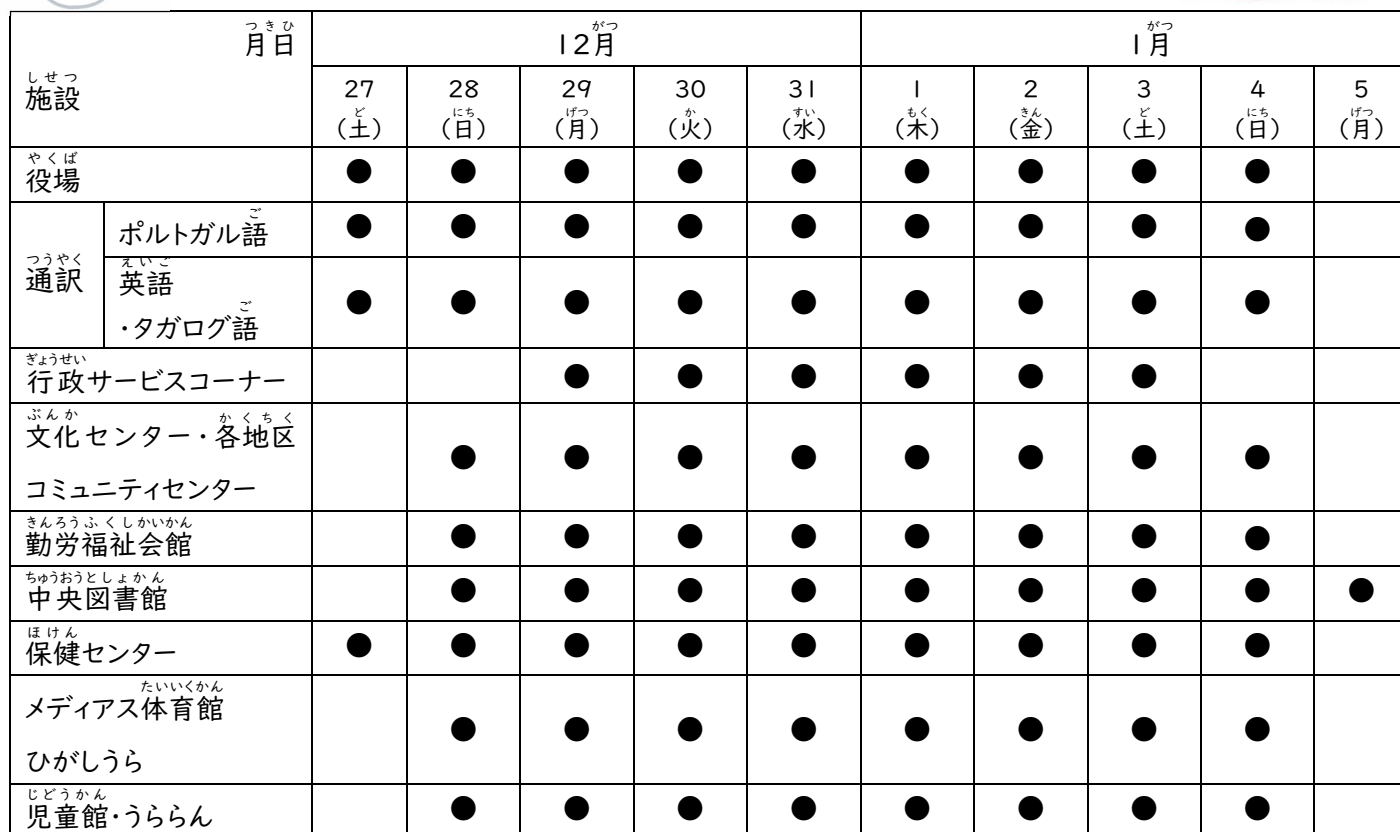

にほんごひろば（日本語教室）

東浦町には、にほんごひろば、こどもにほんごひろば、日曜日にほんごひろばの3つの日本語教室があります。お金はいりません。ボランティアと一緒に、日本語の勉強をしてみませんか。

▼2026年1月から3月の開催予定



1 月						
げつ 月	か 火	すい 水	もく 木	きん 金	ど 土	にち 日
			1	2	3	4
5	6	7	8	9	10	11
		◆			● ▲	
12	13	14	15	16	17	18
		◆			▲	★
19	20	21	22	23	24	25
		◆			● ▲	☆
26	27	28	29	30	31	
		◆			▲	

2 月						
げつ 月	か 火	すい 水	もく 木	きん 金	ど 土	にち 日
						1
2	3	4	5	6	7	8
		◆			▲	★
9	10	11	12	13	14	15
					● ▲	
16	17	18	19	20	21	22
		◆			▲	★
23	24	25	26	27	28	
		◆			● ▲	

3 月						
げつ 月	か 火	すい 水	もく 木	きん 金	ど 土	にち 日
						1
2	3	4	5	6	7	8
		◆			▲	★
9	10	11	12	13	14	15
		◆			● ▲	
16	17	18	19	20	21	22
		◆				★
23	24	25	26	27	28	29
		◆			● ▲	
30	31					

●…にほんごひろば ◆▲△…こどもにほんごひろば

★☆…日曜日にほんごひろば

	●にほんごひろば	◆▲△こどもにほんごひろば	★日曜日にほんごひろば
対象	大人・子ども	子ども	大人・子ども
時間	14:30～16:00	◆の日 16:30～19:00 ▲の日 13:00～15:00 △の日 9:00～12:00	9:30～12:30 (コアタイム:10:00～12:00)
場所	県営東浦住宅集会所ホール (東浦町大字石浜字三本松1-1)		文化センター2階 (東浦町大字石浜字岐路10)
申込	申し込みはいりません。 参加したい人は、開催日に県営住宅集会所ホールに来てください。	「多文化共生ひがしうら」にメールしてください。 【tabunka_higashiura@yahoo.co.jp】 メールタイトルに「こどもにほんごひろば」と書いてください。メール本文に、名前、学年、連絡先のメールアドレスを書いてください。メールは日本語でも、他の言葉でも、どちらでも大丈夫です。	申し込みはいりません。 参加したい人は、開催日に文化センター(☆の日は、緒川コミュニティセンター)に来てください。 (緒川コミュニティセンター…東浦町大字緒川字屋敷式区58-1)

【問い合わせ 住民自治課】

きゅうじつきゅうびょうしんりょうよてい
休日急病診療予定

つきひ 月日	しんりょうじょうめい 診療所名	ちく 地区	でんわばんごう 電話番号	びょうなん 備考欄
2026.1.1	ひだかこどもクリニック Hidaka Kodomo Clinic	緒川	0562-82-0700	<p>* 休日急病診療病院の当日の受付時間は午前9時から11時30分までです。</p> <p>* 都合により変更になる場合があります。</p> <p>* この時間帯以外での休日救急医療のお問い合わせは救急医療情報センターまで。 (0562)-33-1133</p>
2	耳鼻咽喉科みやこクリニック Jibiinkouka Miyako Clinic	石浜	0562-82-3859	
3	東浦医院 Higashiura Iin	藤江	0562-83-2270	
4	あべ内科クリニック Abe Naika Clinic	森岡	0562-84-1155	
11	耳鼻咽喉科みやこクリニック Jibiinkouka Miyako Clinic	石浜	0562-82-3859	
12	ひだかこどもクリニック Hidaka Kodomo Clinic	緒川	0562-82-0700	
18	東浦医院 Higashiura Iin	藤江	0562-83-2270	
25	おがわ耳鼻咽喉科クリニック Ogawa Jibiinkouka Clinic	緒川	0562-82-5200	
2026.2.1	藤沢医院 Fujisawa Iin	石浜	0562-83-8111	
8	巽ヶ丘クリニック Tatsumigaoka Clinic	新田	0562-35-1111	
11	前田クリニック Maeda Clinic	藤江	0562-84-6618	
15	さとう内科クリニック Satou Naika Clinic	緒川	0562-83-5166	
22	小林クリニック Kobayashi Clinic	藤江	0562-84-5858	
23	まつおか整形外科 Matsuoka Seikei Geka	緒川	0562-82-1222	
2026.3.1	於大クリニック Odai Clinic	緒川	0562-82-1911	
8	ゆりクリニック Yuri Clinic	森岡	0562-82-3337	
15	やまもとクリニック Yamamoto Clinic	石浜	0562-82-0600	
20	みたに整形外科 Mitani Seikei Geka	生路	0562-82-0114	
22	あべ内科クリニック Abe Naika Clinic	森岡	0562-84-1155	
29	耳鼻咽喉科みやこクリニック Jibiinkouka Miyako Clinic	石浜	0562-82-3859	



子育て情報 (こそだて じょうほう)

◎栄養相談

◆ブラッシング(歯ブラシ持参)

☆歯科健診とフッ素塗布

★助産師による母乳相談

	けんしん 健診	1月	2月	3月	うけつけじかん 受付時間	
にゅう 乳 幼 児 健 診	4か月児 対象 ◎★	30日(金) 2025.9月生	27日(金) 2025.10月生	27日(金) 2025.11月生	午後 1:00 ～ 2:00	
	※4か月児健診でお母さんの産婦歯科健診も一緒に行います。					
	7か月児 対象 ◎★	28日(水) 2025.6月生	25日(水) 2025.7月生	18日(水) 2025.8月生	会場	
	歯っぴー相談(1歳児計測) 対象 ◆◎	14日(水) 2024.12月生	17日(火) 2025.1月生	10日(火) 2025.2月生	保健センター	
	1歳6か月児 対象 ☆◆◎	16日(金) 2024.7月生	20日(金) 2024.8月生	6日(金) 2024.9月生	母子健康手帳	
	2歳2か月児歯科 対象 ☆◆◎	21日(水) 2023.11月生	18日(水) 2023.12月生	11日(水) 2024.1月生	◆の印の日: 歯ブラシ	
	3歳0か月児 対象 ☆◆◎	7日(水) 2023.1月生	4日(水) 2023.2月生	4日(水) 2023.3月生	コップ	
					タオル	
よ 予 防 接 種	ロタワクチン	生後6週0日～出生32週0日(接種ワクチンにより対象年齢や回数異なります)			すべて町内指定 医療機関で実施	
	ヒブワクチン	生後2か月以上5歳未満(接種開始月齢により、回数や間隔が異なります)				
	小児用肺炎球菌ワクチン	生後2か月以上5歳未満(接種開始月齢により、回数や間隔が異なります)				
	B型肝炎	生後1歳に至るまで			*予防接種の種類により実施医療 機関が異なります。	
	4種混合(ジフテリア・百日せき・破傷風・不活化ポリオ)	生後2か月以上7歳6か月未満				
	5種混合(ジフテリア・百日せき・破傷風・不活化ポリオ・ヒブ)	生後2か月以上7歳6か月未満				
	BCG	生後1歳未満				
	麻しん風しん(1期)	生後1歳～2歳に至るまで			りょうきん・むりょう 料金:無料	
	麻しん風しん(2期)	年長児が対象(個別通知)				
	日本脳炎(1期)	3歳児健診にて接種案内				
	日本脳炎(2期)	小学校4年生が対象(個別通知)				
	ジフテリア・破傷風(2期)	小学校6年生が対象(個別通知)				
水痘(水疱瘡)	生後1歳～3歳に至るまで					

注) 東浦町 保健センターでは上の表の通り、3歳までに6回 乳幼児 健診をしています。健診を受けていない方は受けるようにしてください。

《受診にあたってのお願い》・マスクの着用は個人の判断ですが、乳幼児健診のときは、マスクの着用にご協力ください。

・子どもや家族に熱があったり、体調が悪い人がいる場合は、受診しないでください。体調が悪かったり、都合が悪くなって健診にいけない人は、保健センターに連絡してください。

※乳幼児健診は11:00の時点で暴風警報等発令中の場合は中止となります。

※長期の予定のため変更になることがありますので、広報やHPでご確認ください。

※お問い合わせは保健センターまで Tel (0562) 83-9677