



2026年4月号

ひがしうら

広報

No.1417

今月のイチオシ!

- 開催します! 第33回於大まつり (2)~(3)
- 公共施設 ゴールデンウィークの日程表 (7)
- ご活用ください! 町の補助・助成 (9)~(14)

表紙写真...2月26日(木)

暖かい於大公園でたくさんのお花に囲まれて、春の訪れを感じるのう。...於大公園 梅見の丘

健康の母・於大の方 おだいちゃん



開催します!

第33回
東浦町

於大まつり

詳細はコチラ



とき 4月18日(土) ところ 於大のみち、於大公園、イオンモール東浦セントラルコート

於大まつりと
いえば...

於大行列

今年の
於大まつりの
見どころ

行列スタート 午前9時45分~
スタート地点 さくら橋(中央図書館前)



昨年の於大行列の様子

火縄銃演武

⚠火縄銃の大きな音にご注意を!

●とき

午後0時10分~0時35分

※非常に大きな音が鳴ることが予想されます。近隣にお住まいの方にはご迷惑をおかけしますが、ご理解とご協力をお願いいたします。



雨天縮小開催

イオンモール東浦 セントラルコートで
一部催事を縮小開催

於大行列・武者行列を実施します。
午前10時30分にイオンモール東浦
セントラルコートを出発予定

雨の日の
スケジュールは
コチラ



於大まつりの花 於大姫と 侍女たち決定!

44名の応募があり、抽選の結果、於大姫役と侍女役が決定しました。於大まつり当日は、かわいい着物姿の於大姫と侍女たちを見に来てください!(敬称略)



平林 よつ葉



井上 双葉



於大姫
國枝 柚衣



植田 陽葵



野村 美心



多田 珠桜禾



丹羽 結華

問い合わせ 於大まつり推進協議会事務局(郷土資料館内) ☎0562-82-1188

於大公園
会場では

於大城下町 (物産展)・ 於大城 本丸ステージ

とき

午前9時30分～午後3時
各種団体による飲食物の販売
や観光PRなどを実施します。また、
昨年大好評だった武將隊演舞を今年も実施！
徳川家康と服部半蔵忍者隊、あいち戦国姫隊、
刈谷城盛上げ隊による迫力満点の演舞をお見逃しなく！



夢を
教えて！

あなたの夢 於大まつりで叶えよう！

ところ このはな館、イオンモール東浦セントラルコート

於大まつりでやりたいこと、やってほしいことを町公式LINEのアンケートから回答してください。来年の於大まつりであなたの夢が叶うかも…!?

於大まつりで
あんなこと
こんなことが
やりたい！

みんなで
歌詞をつくろう！

於大の方などに関連する曲のフレーズ募集！

於大の方生誕500年となる2028年に、於大の方などに関連した曲を披露できるよう準備を進めています。皆さんが考えたフレーズが、曲の歌詞になるかも…!?

おだいちゃん with 知多娘。撮影会

とき 午後2時～2時30分

ところ このはな館(於大公園内)

参加方法 町観光協会ブースで、午前9時30分～10時30分に配布する参加券をお持ちください。

※参加券の配布は30組(先着順)

※1組あたり10名まで

前回の於大まつり来場者の
夢(意見)が叶いました！



於大のみちライトアップ

於大のみちを行燈の優しい灯りが照らします。ライトアップされた夜桜を見ながらウォーキングしませんか。



●期間

4月1日(水)～19日(日)

※桜の開花状況によって延長する場合あり

●時間 午後6時～9時頃



平林 知華



柘田 菖

夜桜と竹灯籠宵まつり

於大のみち再会広場で竹灯籠の会によるライトアップを行います。竹灯籠の幻想的な灯りを、ぜひご覧ください。



●とき

4月17日(金) 午後6時～8時

●ところ 於大のみち 再会広場

雨天
中止



石垣 日加里



濱蔦 芙羽

うららん子育て広場

5
月号

★問い合わせ★総合子育て支援センター(うららん) ☎0562-83-8851



「ところ」が書かれていないものは、総合子育て支援センター(うららん)で実施するよ!



育児講座「トイレトレーニング」

- **と き** 5月29日(金)
午前10時30分～11時30分
- **対 象**
2歳～未就園児の保護者
- **定 員** 18名(先着順)
- **講 師** 町立保育園園長
- **受講料** 無料
- **託 児** 6か月～未就園児
・定員 20名(先着順)
・託児料 300円/人(当日徴収)
- **申込み** 4月28日(火) 午前10時から町公式 LINE 予約・申込メニューへ

うららん出前ひろば みんなで公園に行こう



- **と き(雨天中止)**
5月14日(木)
午前10時30分～11時15分
- **集場所** 知北平和公園 芝生広場
※桃色の「うららん旗」が目印
※現地集合、現地解散
- **参加費** 無料
- **申込み** 不要、直接集場所へ

パパ広場「パパとベビーマッサージ」

- **と き** 5月23日(土)
午前10時30分～11時30分
 - **対 象** 講座当日時点で生後2か月～1歳未満の子どもとその保護者
 - **定 員** 12組(先着順)
 - **講 師** ベビーマッサージ インストラクター 村瀬 みゆき氏
 - **参加費** オイル代300円(当日徴収)
 - **託 児** なし
 - **申込み** 4月22日(水) 午前10時から町公式 LINE 予約・申込メニューへ
- ※対象年齢外の兄弟姉妹は参加不可

子育てなんでも相談	※予約は町内在住の方が対象		
	日にち	時間	内容
子ども・子育て相談室	毎週月～金曜日	9:30～16:00	子育てコーディネーターによる面接、電話相談
発育相談(予約制)	5月1日、29日(金)	①9:30～ ②10:30～	公認心理師・臨床心理士による乳幼児の発育相談
言葉相談(予約制)	5月8日(金)	①9:30～ ②10:30～	言語聴覚士による言葉についての個別相談
授乳・卒乳相談	5月12日(火)	13:30～15:00	助産師による授乳(母乳・ミルク)や卒乳についての個別相談(予約可)
	5月26日(火)	13:30～15:00	

うららん5月の予定	日にち	時間	内容
工作の日	毎週水・金曜日	9:30～11:30 14:00～15:30	「ひこうき」を作ろう。
ピョピョうららん day	5月23日(土)	14:00～(30分程度)	ハイハイレース ※ハイハイまでの子どもがいる保護者対象
うららんわくわく day	5月9日(土)	14:00～(1時間程度)	親子で工作をしながら他の親子との交流を楽しみましょう。
赤ちゃんタイム	毎週火曜日	14:00～(15分程度)	ふれあい遊びと絵本や季節の歌
双子三つ子の会	5月11日(月)	10:00～11:30	みんなで情報交換しましょう。
絵本の読み聞かせ	毎週水・金曜日	11:15～11:30	ボランティアや広場スタッフによる絵本の読み聞かせ
こあらの日	5月11日、18日(月)	10:00～11:00	11日：シャボン玉、18日：散歩(雨天：大型遊具)

おもちゃのお医者さん	日	時間	内容
	5月11日(月)	10:00～11:45	壊れたおもちゃの無料修理(部品代を除く)
	5月23日(土)	13:00～15:00	



あなたの想いを 公園のベンチに 残してみませんか？

ベンチ寄付事業者募集！ あなたの想いで魅力あふれるまちへ

町が管理する公園を、より親しみやすく
愛着あふれる魅力的な空間にするため、
「ベンチ寄附事業」を開始します。



思い出の公園
あなたと出会えた記念に。

設置年月 2026.4.1 寄附者名 緒川 さくら

記念プレートみほん

「ベンチ寄附事業」って？

住民や企業などの皆さんからの寄付により、新しいベンチを設置するものです。ベンチには、寄付者の氏名とメッセージを記したプレートを取り付けます。心あたたまるメッセージを残すことで、親しみやすく愛着あふれる魅力的な公園となるよう、ご協力をお願いします。

- **募集期間** 4月1日(水)～
- **設置場所** 町の管理する公園
※現地条件などによっては、ご希望に添えない場合あり
- **応募要件** どなたでも
※一部の場合を除く

その他詳細
はコチラ



- **問い合わせ**
都市整備課 内線261



うららんクッキング 「なんちゃってメロンパン」

- **と き** 5月22日(金) 午前10時～11時30分
- **定 員** 8名(先着順) ※半数に満たない場合中止
- **講 師** ひがしうら食改会員
- **材料費** 350円
※5月15日(金)までに問い合わせ先へ
- **託 児** 6か月～未就園児
・定 員 10名(先着順)
・託児料 300円/人(当日徴収)
- **申込み** 4月21日(火)午前10時から町公式LINE 予約・申込メニューへ



マタニティーサロン(ウェルカムベビー) ～赤ちゃんを迎えるための準備講座～

マタニティークササイズや産まれてくる赤ちゃんのためのおもちゃ作りなど、赤ちゃんを楽しみに迎える準備をする講座です。参加者同士でマタニティならではの悩みについて話をしたり、出産前から地域とのつながりをつくったりしませんか。少しでも不安を減らし、東浦町で安心して出産・子育てができるように準備しましょう。

- **託 児** 6か月～未就園児
託児料 1回300円/人(当日徴収)
- **申込み** 4月23日(木)午前10時から町公式LINE 予約・申込メニューへ

	日程(各金曜日)		時間・対象	定員	内 容
	6月スタート	11月スタート			
1回	6/5	11/6	13:30 ～ 15:00 妊娠6～9 か月頃で 町内在住 の方	各 10 名	「10分♪マタニティークササイズ」 ・講 師 助産師 山本 順子氏
2回	6/12	11/13			「手作りおもちゃ」 産まれてくる赤ちゃんに世界で1つの布おもちゃを作ろう！ ・材料費(当日徴収) 300円 ・講 師 水野 敦子氏
3回	6/19	11/20			「マタニティヨガ」 ・講 師 助産師 寺本 弥貴氏
4回	6/26	11/27			「あかちゃんの王冠を作ろう」 ・講 師 うららんスタッフ

※1コース全4回 ※第2子以降のママでも参加可
※上のお子さんは参加不可
※11月スタートの募集は広報2026年9月号で案内予定

受賞おめでとうございます



令和7年度東浦町スポーツ協会表彰

町のスポーツの発展に寄与し事業遂行に貢献した方や、全国大会で優秀な成績を収めた方など、個人49名1団体が表彰されました。

●問い合わせ

メディアス体育館
ひがしうら
☎0562-83-8333

受賞者一覧
はコチラ



■総務大臣表彰

二宮 邦子さん(森岡)
多年にわたり、明るい選挙推進協議会委員として選挙啓発に尽力された功績が認められました。

■令和7年度愛知県選挙管理委員会表彰

間瀬 住吉さん(緒川)
多年にわたり、明るい選挙推進協議会委員として選挙啓発に尽力された功績が認められました。

全国大会激励会&報告会



■第25回全国体操小学生大会
佐藤 璃音さん(緒川)

■第25回全国小学生ソフトテニス大会

【種目:ダブルス女子】

高橋 明沙さん(石浜)

【種目:シングルス女子】

中山 結月さん(緒川)

■第7回Minecraftカップ

【結果:まちづくり部門
最優秀賞受賞】

チーム名

「おもいでひがしうら」



ご寄付をいただき ありがとうございます (敬称略)



企業版
ふるさと
納税



■ウスイ自動車株式会社

於大公園再整備事業を
通じた地方創生事業へ

企業版ふるさと納税 100万円

●問い合わせ 政策課 内線297

背景色のあるものが「休業日」

施設	月日	4		5						
		29 水・祝	30 木	1 金	2 土	3 日・祝	4 月・祝	5 火・祝	6 水・振	7 木
役場		29	30	1	2	3	4	5	6	7
行政サービスコーナー		29	30	1	2	3	4	5	6	7
メモリーとんがったスタイル文化センター		29	30	1	2	3	4	5	6	7
各地区コミュニティセンター(藤江は除く)藤江公民館*		29	30	1	2	3	4	5	6	7
保健センター		29	30	1	2	3	4	5	6	7
福祉センター		29	30	1	2	3	4	5	6	7
勤労福祉会館		29	30	1	2	3	4	5	6	7
メディアス体育館ひがしうら・はなのき会館		29	30	1	2	3	4	5	6	7
グラウンド(メディアスひがしうら・各町営グラウンド)		29	30	1	2	3	4	5	6	7
テニスコート(メディアスひがしうら・岡田川)		29	30	1	2	3	4	5	6	7
各ふれあいセンター、藤江コミュニティセンター		29	30	1	2	3	4	5	6	7
総合ボランティアセンター(なないろ)		29	30	1	2	3	4	5	6	7
中央図書館		29	30	1	2	3	4	5	6	7
郷土資料館(うのはな館)		29	30	1	2	3	4	5	6	7
このはな館(於大公園内)		29	30	1	2	3	4	5	6	7
各児童館		29	30	1	2	3	4	5	6	7
総合子育て支援センター(うららん)		29	30	1	2	3	4	5	6	7
知北平和公園(事務所)		29	30	1	2	3	4	5	6	7
知北平和公園(火葬など)		29	30	1	2	3	4	5	6	7
住友重機温水プール		29	30	1	2	3	4	5	6	7
東部知多クリーンセンター		29	30	1	2	3	4	5	6	7
あいち健康プラザ		29 ※1	30	1	2	3	4	5	6	7
町運行バス「う・ら・ら」	休日 ダイヤ	29	30	1	2	3	4	5	6	7
知多バス(知多乗合株)	休日 ダイヤ	29	30	1	2	3	4	5	6	7

※1 健康開発館は午後5時まで、もりの湯は午後9時まで営業

公共施設

ゴールデンウィーク
の日程表

詳細は町ホームページまたは各施設へお問い合わせください。

*各地区コミュニティセンターは祝日の施設利用がない場合、藤江公民館は施設利用がない場合は休館

問い合わせ

- 保健センター ☎ 0562-83-9677
- メモリーとんがったスタイル文化センター ☎ 0562-83-9567
- 郷土資料館(うのはな館) ☎ 0562-82-1188
- このはな館(於大公園内) ☎ 0562-84-6166
- 総合子育て支援センター(うららん) ☎ 0562-83-8851
- 勤労福祉会館 ☎ 0562-83-6118
- 中央図書館 ☎ 0562-84-2800
- メディアス体育館ひがしうら ☎ 0562-83-8333
- 北部ふれあいセンター ☎ 0562-84-4680
- 西部ふれあいセンター ☎ 0562-84-3686
- 森岡コミュニティセンター ☎ 0562-83-3005
- 緒川コミュニティセンター ☎ 0562-83-3006
- 卯ノ里コミュニティセンター ☎ 0562-34-4822
- 石浜コミュニティセンター ☎ 0562-83-3007
- 生路コミュニティセンター ☎ 0562-83-3008
- 藤江コミュニティセンター ☎ 0562-83-7950
- 藤江公民館
- 福祉センター ☎ 0562-84-3741
- 総合ボランティアセンター(なないろ) ☎ 0562-51-7697
- あいち健康プラザ ☎ 0562-82-0211

大型連休中のごみ収集

4月29日(水・祝)～5月7日(木)のごみ収集は通常どおり行います。

2026年度版を発行しました！



生涯学習あんない
「まなびの森ひがしうら」

「講座・イベント編」

4～9月の行事などを掲載しています。



「サークル編」

町内のサークルについて掲載しています。



「みんなで東浦
生涯学習出前講座」

町政などに関する出前講座一覧を掲載しています。



●配布場所 役場、メモリーとんがったスタイル文化センター、各地区コミュニティセンターなど

●問い合わせ

メモリーとんがったスタイル文化センター
☎0562-83-9567

チャレンジしてみませんか？

いきいき健康マイレージ

住み慣れた東浦町でいきいきと生活できるように健康づくりの取組みを応援します！

対象

2026年4月1日時点
町内在住、在勤で
18歳以上の方 ※高校生は除く

100ポイントをためて、
チャレンジ達成賞と
優待カード「まいか」を
もらおう！

ポイントを貯めて
健康を手にいれよう！

1 スタート

チャレンジカード
付きパンフレット



チャレンジカードをもらおう！

▶配布場所

町公共施設(保健センター、メモリー とんがったスタイル 文化センター、中央図書館、各地区コミュニティセンターなど)、行政サービスコーナー(イオンモール東浦2階)や町内運動教室など

2 ポイントを貯める

健康づくりにチャレンジして
ポイントを貯めよう！

※ポイントの付与は4月1日から

▶健康ポイント(40ポイント)

- ・健康診査、各種がん検診、健康づくりや介護予防の教室に参加
- ・保健センター以外で健診などを受診した場合、健診結果などの証明を保健センターへ持参

※ポイント獲得に相当する健診のみ

▶自己ポイント(60ポイント)

(参加ポイントと実践ポイントがあります)

- ・参加ポイント(2ポイント)…町やコミュニティなどが開催するイベントや講座に参加
- ④保健センターの行う各地区健康講話への参加、コミュニティ主催のイベントの参加 など
- ・実践ポイント(1ポイント)…自分で健康づくりの取組みを決め、実践できたら日付を1ポイント分記入する。

④ウォーキングや筋トレを行った、毎食野菜を食べた、健口体操を行った など



3 ポイントを交換



100ポイント貯めて、景品と交換しよう！

5月7日(木)～2027年2月26日(金)に
保健センター窓口へ提出！

※景品交換は、同年度内お一人につき1回まで

④例100ポイント貯めるには？

$$100\text{ポイント} = \begin{matrix} \text{健康ポイント} \\ 40\text{ポイント} \end{matrix} + \begin{matrix} \text{自己ポイント} \\ 60\text{ポイント} \end{matrix}$$

●もらえる景品

優待カード「まいか」

愛知県内の協力店で「まいか」を提示すると、割引などのサービスが受けられます。利用期限は発行日から一年間です。最新の協力店やサービスの内容は、県のホームページをご確認ください。



＼町内在住の方にはさらに／次の利用券を進呈します。

- ▶「う・ら・ら」乗車回数券(11回綴り)^{つづ}【1枚】
 - ▶プール等施設利用補助券(200円助成×5回分)【1枚】
利用期限：2027年3月31日(水)まで
 - ▶町内運動教室利用券【①～⑤各1枚】
 - ①イオンスポーツクラブ 3F | T東浦店
 - ②健康体操教室ハローフレンズ イノア
 - ③コパンスイミングスクール東浦
 - ④カーブスドミー東浦
(南加木屋店、アピタパワー大府店も利用可)
 - ⑤テニスラウンジ東浦(刈谷、東海も利用可)
- ※すでに①～⑤の会員の方は交換不可

問い合わせ 保健センター ☎0562-83-9677



事業内容や利用券の注意事項などは町ホームページをご確認ください。

ご活用ください！ 町の補助・助成

必要書類や注意事項などの
詳細は申請前に町ホームページを確認してください。

New 今年新たに始まる補助・助成

New 多様な 子育て応援補助

保育ニーズが多様化する中、保護者の方が希望する子育てが実現できるような、多様な子育て応援補助金を支給します。

●対象者

令和2年4月2日～令和5年4月1日に出生した児童の保護者で、幼児教育・保育の無償化対象施設（保育所や幼稚園など）や多様な集団活動事業を利用していない方

●補助額

月額2万円／児童
※年6回（奇数月に2ヶ月分を支給）

New 在宅高齢者エアコン 購入等補助

●対象者

令和8年1月1日時点、町内に住所を有する65歳以上の方のみで構成される世帯 など

●対象機器

・町内の家電販売店で購入する新品のもの

●申請方法

申請日の3日前までに町公式「ZiM」予約・申込メニューから予約のうえ、必要書類を総合子育て支援センターへ

※申請日に来所できない場合は、総合子育て支援センターへご相談ください。

●問い合わせ

・申請日について
：総合子育て支援センター（つららん）
0562(83)8851

・制度について
：子育て支援課

内線140



申請日と支給月

申請対象月	4・5月	6・7月	8・9月	10・11月	12月・ 2027年1月	2・3月
申請日	5/20 (水)	7/17 (金)	9/18 (金)	11/20 (金)	1/20 (水)	3/19 (金)
支給月	7月	9月	11月	2027年 1月	3月	5月

多様な集団活動事業の 利用支援給付

利用する施設などが適対象施設である必要がありませんので、事前にご相談ください。

●対象者

・町内に住所を有する保護者が養育する満3歳以上の未就学児

・対象施設などをおおむね1日4時間以上8時間未満、週5日以上かつ年間39週以上利用し、当該利用日の属する月の初日に在籍している幼児

・幼児教育・保育の無償化の給付を受けていない方

●給付額

月額上限2万円／幼児

●申請方法

電話または直接問い合わせ先へ相談したのち利用申請
子育て支援課
内線143



●補助額

・日本産業規格C9901に定める省エネルギー基準達成率（目標年度：2027年度）が87%以上のもの
エアコンの購入、設置などに要した費用の2分の1

●その他

※上限6万円

●申請方法

・1世帯1台限り
・申請結果の通知が届く前の購入、設置は補助対象外
9月30日頃までに必要書類を問い合わせ先へ
内線124



ご活用ください！ 町の補助・助成

未移行幼稚園 副食費補助

子ども・子育て支援新制度未移行の幼稚園で提供される、おかず(副食)に要する費用を補助します。

●対象者

- ・町内に住所を有する満3歳以上の子ども
- ・施設等利用給付認定を受けている方
- ・世帯に係る町民税所得割合算額が7万7101円未満である方
- ・認定子どものほか小学校3年生以下の兄弟が同一世帯に2人以上いる方
- ・世帯に属する者が町民税を課されない者に準ずる方 など

●補助額

保護者が実際に支払うべき実費徴収額とし、月額上限4900円/子ども

●申請方法

電話または直接問い合わせ先へ相談したのち利用申請

子育て支援課

内線143



認可外保育所 保育料補助

町内に住所を有する方
令和8年4月1日時点、0〜2歳児が町から保育認定を受けている方

●対象者

- ・入所する施設が県内に在し、認可外保育施設指導基準を満たしている方
- ・月単位の利用契約を締結し、利用予定時間が60時間以上である方
- ・町税などを滞納していない方

●補助額

町立保育園へ入所した場合の月額保育料と認可外保育施設に支払った月額保育料の差額

※月額上限

1万3000円

※3人目以降やきょうだいで同時入所の場合、月額上限

2万6000円

●申請方法

電話または直接問い合わせ先へ相談したのち利用申請

子育て支援課

内線146



不妊治療費補助

●対象治療・補助額

①健康保険適用分の不妊検査、一般不妊治療(タイミング法、人工授精など)に要した自己負担額

▼補助期間 2年間

②健康保険適用分の生殖補助医療(体外受精など)に要した自己負担額(年額上限10万円)

※補助額は、医療費の自己負担額から高額療養費制度などにより支給される金額がある場合は、その額を控除した額

●申請方法

不妊治療を受けた月の翌月末日から起算して1年以内に申請してください。手続きには「東浦町不妊治療費に係る受診等証明書」(医療機関で証明が必要)と領収書が必要

保険医療課

内線158



三世代近居等 定住促進補助

三世代同居または近居をするために、子世帯が新築・購入した住宅(建物)に係る費用を補助します。

●主な補助要件

- ・新築・購入する建物が市街化区域内にある
- ・住宅契約前1年間に親世帯と同居していない
- ・親世帯は町内に3年以上住んでいる
- ・子世帯が49歳以下で小学生以下の子ども(胎児を含む)と同居している など

●対象経費

新築・購入に係る費用

●補助額

- ・同居の場合 最大50万円
- ・近居(敷地内同居を含む)の場合 最大30万円

●申請方法

同居・近居を開始した日から6か月以内かつ令和9年3月1日(日)までに必要書類を直接問い合わせ先へ

政策課

内線290



結婚新生活支援補助

結婚に伴う経済的負担を軽減するため、新生活のスタートアップに係る費用を補助します。

●対象者

- ・令和8年1月1日以降に婚姻
- ・夫婦ともに婚姻日における年齢が39歳以下 など

●対象経費

婚姻に伴う住宅取得費用、リフォーム費用、住宅賃借費用、引越費用

●補助上限額

- ・夫婦ともに29歳以下かつ世帯所得500万円未満 1世帯あたり60万円
- ・夫婦ともに39歳以下かつ世帯所得500万円未満 1世帯あたり30万円
- ・夫婦ともに39歳以下かつ世帯所得500万円以上 1世帯あたり10万円

●申請方法

6月1日(日)以降に直接問い合わせ先へ

子育て支援課

内線140



必要書類や注意事項などの詳細は
申請前に町ホームページを確認してください。

✓ 予防接種補助は P.34～35へ

妊婦医療費補助

母子健康手帳交付時に案内します。対象者には「確認証」を交付します。

●対象者

- ①～③のすべてに該当する方
- ① 母子健康手帳の交付を受けた方
- ② 町内に住所を有する方
- ③ 健康保険に加入している方

※他の公費医療費助成の対象となる方は、補助対象外

●対象期間

母子健康手帳の交付を受けた月の初日から5か月間

●対象医療

保険適用となる全ての疾病

●補助額

支払った医療費の自己負担相当額

●申請方法

対象期間の末日から起算して1年以内に、必要書類を郵送または直接問い合わせ先へ

☎ 保険医療課

内線158



妊産婦・乳児健康診査補助

愛知県外の医療機関などで妊産婦健康診査を受診される方の、該当する項目の受診費用を補助します。

●対象者

- ・愛知県外の医療機関および助産所で健康診査を受診した方
- ・町内に住所を有する方

●補助額

難聴者

補聴器購入費助成

●対象者

- ・町内在住で、18歳以上の方(18歳に達した日以降の最初の3月31日を経過した方)
- ・両耳の聴力レベルがそれぞれ30デシベル以上で、身体障害者手帳(聴覚障害)によるものに限る)の交付の対象とならない方

補聴器の装用が必要と医師により判断された方 など

●指定医療機関

- ・耳鼻咽喉科みやこクリニック
- ・おがわ耳鼻咽喉科クリ

補助額には上限がありません。超えた額は自己負担額になります。詳細はホームページへ

●申請方法

必要書類を直接問い合わせ先へ

☎ 保健センター

0562(83)9677



東浦町ひとり親家庭等児童受検料給付

受験にかかった費用の一部を負担します。

●対象者

町遺児手当の支給対象者または同様の状況にあると認められる方

※児童扶養手当や愛知県遺児手当の支給対象者も対象

●対象受験料

- ・中学校の入学選抜に係る検定料
- ・高等学校、専修学校の入学選抜に係る検定料並びに私立の高等学校の入学前納金
- ・大学入学共通テストの検定料並びに大学および専修学校の入学選抜に係る検定料

●補助額

当該費用にかかった額 ※上限10万円

●その他

申請は児童1人につき1回のり

●申請方法

令和9年3月31日(金)までに問い合わせ先へ

☎ 子育て支援課

内線140



ヘルメット購入費補助

自転車に乗る際はヘルメット着用の努力義務があります。

●対象者

- ・令和8年4月1日以降に新品の自転車乗車用ヘルメットを購入した方
- ・町内に住所を有する方 など

●対象ヘルメット

- ①(一般)製品安全協会SGマーク
- ②(公財)日本自転車競技連盟JCFマーク
- ③欧州連合の欧州委員会CEマーク(EN1078)
- ④ドイツ製品安全法GSマーク
- ⑤米国消費者製品安全委員会CPSCマーク

●補助額

購入費の2分の1 ※上限2000円

●その他

ひとり1個、1回限り

●申請方法

令和9年3月31日(金)までに問い合わせ先へ(オンライン申請可)

☎ 住民自治課

内線288



ご活用ください！ 町の補助・助成

項目追加 がん患者アピアランス ケア支援事業補助

がん治療によってウィッグ、乳房補整具、エビテーゼを購入した費用を一部補助します。

●対象者

・がんと診断され治療を受けたまたはすでに受けている方
・治療に起因する脱毛または外科的治療等による補整具を購入している方など

●対象品

①ウィッグ
※同時購入の頭皮保護ネットを含む
②乳房補整具
③エビテーゼ

●補助額

購入金額の2分の1
※上限2万円

※補助回数は1人につき対象品①②③各1回限り

●申請方法

電話で問い合わせ先へ相談したのち、補助対象品購入後、1年以内に必要書類を問い合わせ先へ

問保健センター
☎0562(83)9677



若年がん患者在宅療養 支援事業補助

●対象者

・町内に住所を有する方
・サービスなどの利用時に、40歳未満の方
・がんと診断された方で、医師に一般的に認められている医学的知見に基づき、回復の見込みがない状態に至ったと診断された方

●対象費用

①在宅サービスにかかる利用料(例：訪問介護・訪問入浴介護・訪問看護など)
②福祉用具の貸与にかかる費用(例：手すり・スロープ・その他介護保険で認められるもの)
③福祉用具の購入(例：腰掛便座・その他介護保険で認められるもの)

●補助額

補助対象費用(上限6万円/月の9割相当額)

●申請方法

※上限額は5万4000円/月の利用前に電話で問い合わせ先へ相談したのち利用申請

問保健センター
☎0562(83)9677



住宅用地球温暖化対策 機器設置費補助

●対象者

・自らが居住する町内の住宅に設置する方
・自らが居住するため国NFE支援事業対象の住宅を町内に新築する方
・自らが居住するため建売住宅供給者などから、町内の対象設備付き新築住宅または、国NFE支援事業対象の新築住宅を購入する方

●対象設備・補助額

・一体的導入 20万円/台
・一体的導入【NFE】16万円/戸
・定置用リチウムイオン蓄電システム 15万円/台
・家庭用燃料電池システム 6万円/台
・電気自動車等充給電設備 5万円/台

●申請方法

必要書類を設置工事の着工日の14日前までに問い合わせ先へ

問環境課
内線282



雨水貯留浸透施設の 設置補助

豪雨時に雨水流出を抑制し、河川・水路への負担を軽減するため、雨水貯留浸透施設を設置する方に補助金を交付しています。補助要件があるため、施設の計画がある場合は事前にご相談ください。

●対象施設・補助額

町内の建物に付随する次の施設、補助額

施設名	補助額(上限は15万円)
浸透マス	設置費用の5分の4
浸透管	設置費用の5分の4
貯留槽(80ℓ以上)	設置費用の3分の2
浸透槽	設置費用の5分の4
浄化槽転用貯留槽	転用費用の3分の2
透水性舗装	1㎡あたり10,000円

問水循環管理課
内線134



合併処理浄化槽の 設置補助

●対象者

①町内の個人住宅に住んでいる方

②公共下水道事業認可区域外でし尿くみ取り便槽または単独処理浄化槽を使用している方で、令和8年4月1日(令和9年3月15日)に合併処理浄化槽への転換設置を完了し、実績報告のできる方

●補助額

※①②以外に条件あり
処理対象人員
5人まで：9万円
7人まで：12万円
10人まで：18万円

●申請方法

設置前に問い合わせ先へ相談したのち、補助交付申請書に工事請負契約書の写し、町税の納税証明書または確認同意書など必要書類を問い合わせ先へ

問環境課
内線284



必要書類や注意事項などの詳細は
申請前に町ホームページを確認してください。

✓ 予防接種補助は P.34～35へ

飲食店創業支援補助

町内で飲食店を創業した方に補助金を交付します。

●対象者

町内で創業し、次に該当する方

①中小企業基本法に基づく中小企業者

②町内に事業所を設置しているもの

③特定創業支援等事業による支援を受け、証明書を交付されたもの

④他者または他企業が行っていた事業を継承して事業を営んでいないもの など

●対象経費

- ・事業所新築改装費
- ・事業所賃借料
- ・販促費
- ・備品購入費(消耗品を除く)

●補助額

対象経費の2分の1

※上限70万円(下乗せ要件あり)

●申請方法

最初に補助事業に着手する日の30日前までに問い合わせ先へ

町勤労福祉会館

☎0562(83)6118



文化芸術イベント開催支援補助

文化芸術に触れる機会を創出するため、イベント開催を支援します。

●対象者

文化芸術イベントなどを企画する団体

●対象事業 次の要件を全て満たす事業

- ・町内で行う事業で、町民に対し、文化芸術に触れる機会を供する
- ・参加者を限定せず、特定の受益者を対象としない
- ・来場者が200名以上見込まれる
- ・町内において、過去に開催実績がない

・補助金の申請をした日が属する年度内に完了する

※他要件あり

●補助額

対象経費

※上限20万円

●申請方法

必要書類を問い合わせ先へ

☎0562(83)9567

町Xモリー とんがつつたスタイル 文化センター



次世代自動車購入費補助

●対象者

- ・令和8年4月1日以降に町が定める次世代自動車を購入した個人
- ・新車登録日から起算して1年以上前から引き続き町内在住で町内に住所を有する方

●対象車・補助額

- ・燃料電池自動車(FCEV) 30万円
- ・電気自動車(EV) 5万円
- ・プラグインハイブリット車(PHV・PHEV) 5万円

※年度内に1台まで

※リースや中古車は補助対象外

令和9年3月31日頃までに必要書類を問い合わせ先へ

町環境課

☎内線282

町環境課

町環境課

町環境課



事業用燃料電池自動車トラック導入費補助

●対象者

- ・燃料電池自動車トラックを購入する事業者
- ・リース契約により事業者に貸与する自動車リース事業者

※年度内に1台まで

特殊詐欺等被害防止対策機器購入費補助

●対象者

- ・町内に住所を有し、購入した年度末までに満65歳以上の年齢となる方
- ・対象者の属する世帯の構成員である方

※他条件あり

●対象機器

- ①自動応答録音装置
- ②または③

令和8年4月1日以降に、購入された、固定電話機に取り付けられることができる

着信時に通話内容を録音する旨を自動で相手に通知したうえで、通話内容を録音できる装置

②自動着信拒否装置

管理サーバーに登録され

●補助額

30万円

●申請方法

令和9年3月31日頃までに必要書類を問い合わせ先へ

町環境課

☎内線282



た電話番号を自動で判別したうえで、迷惑電話であることを通知またはその着信を拒否することができる装置

③①②の機能を内蔵する固定電話機

●補助額

機器の購入費および設置費の2分の1(100円未満切り捨て)

※上限6000円

●その他

対象者が属する世帯につき1回限り

●申請方法

令和9年3月31日頃までに問い合わせ先へ

町住民自治課

☎内線288



ご活用ください！ 町の補助・助成

一部変更 東浦町中小企業 活性化補助

カーボンニュートラル推進に関する取り組みへの補助を追加しました。

●対象者

町内に本社または事業所がある中小企業者および中小企業団体

●対象事業

- ・合同説明会などの人材確保事業
- ・展示会出展事業
- ・事業継続計画（BCP）策定事業
- ・従業員等に対する健康づくり事業
- ・カーボンニュートラル推進事業

●補助額

対象経費の2分の1

※上限30万円

●その他

- ・同一年度、一事業ごとに申請可能
- ・補助対象事業の実施前に交付申請が必要

●申請方法

令和9年3月31日頃までに問い合わせ先へ

☎ 0562(83)6118
 町労働福祉会館



東浦町小規模事業者 設備投資等補助

小規模事業者の設備投資に係る費用の一部を補助します。

●対象者

町内の事業所で使用するために新たに設備など（中古品および10万円未満の設備を除く）を設置し、取得したもの

●対象経費

町に償却資産申告し、申請日の属する年度に新たに課税された設備等の取得費用

※償却資産のうち、次に掲げるものが対象

- ・構築物
- ・機械および装置
- ・工具、器具および備品

●補助額

対象経費の4分の1

※上限50万円

●その他

同一年度、申請は1回限り

●申請方法

令和9年3月31日頃までに問い合わせ先へ

☎ 0562(83)6118
 町労働福祉会館



都市緑化推進事業 補助

緑化事業を行う前に申請してください。

●対象者

緑化面積が50㎡以上（生垣については延長15m以上）の緑化事業を行う方

●対象事業・補助額

対象経費の2分の1で、次の額の範囲内

- ・屋上緑化および壁面緑化 緑化面積に1㎡あたり3万円を乗じて得た額
- ・駐車場緑化 緑化面積に1㎡あたり2万円を乗じて得た額
- ・空地緑化 緑化面積に1㎡あたり1万5000円を乗じて得た額

●申請方法

支給対象となる可能性のある方は問い合わせ先へ

町都市整備課
 内線263



危険な空き家の 解体費補助

倒壊や建築材飛散などのおそれがある危険な空き家の解体工事を行う方に補助金を交付します。必ず契約前に事前相談をしてください。

●対象空き家

- ① 町内の木造住宅
- ② 不良住宅であること（別途 評定します。）

愛知県後期高齢者医療 協定保養所利用助成

後期高齢者医療被保険者の皆さんが協定保養所に宿泊する場合、一人1泊につき1000円を助成します。

●対象協定保養所

- ・東浦町 あいち健康の森 プラザホテル
- ☎ 0262(82)0211
- ・長野県（土滝村）おんたけ休暇村セントラル・ロッジ
- ☎ 0264(48)2111

☎ 0533(68)4696

☎ 0587(53)5555

☎ 052(955)1205
 豊田市 百年草

その他条件あり 補助額

- ① 工事に要する経費の5分の4の額
- ② 上限20万円

●申請方法

その他条件があるため事前に問い合わせに相談したのち利用申請

町建築施設課
 内線264



●利用方法

利用申込時に「愛知県後期高齢者医療の被保険者」であることを伝え、宿泊当日、保養所の窓口で①または②のいずれかと利用カードを提示

- ① 資格確認書
- ② マイナンバーカード＋マイポータルの健康保険証情報画面の提示（または資格情報のお知らせ）

☎ 052(955)1205





催し

**生き物観察
イベント**

「自然のライトアップを
見に行こう」



ホタルと言えば水辺です
が山にもホタルがいます。
チカチカと光る小さなホタル
を見てみよう。

- とき** 5月8日(金)
午後9時30分～11時
- 集合場所**
郷土資料館駐車場
- 定員** 30名(先着順)
- 参加費** 無料
- その他**
18歳未満は保護者同伴

2月末日の人口

世帯	21,854世帯(+203)		
人口	49,652人(-223)		
男	24,844人	女	24,808人
出生	25人	転入	155人
死亡	44人	転出	155人

※()内は、前年同期の増減

第2回 春の芸能祭

日頃の練習の成果を発表
します。

- とき** 5月3日(日)・祝
午前10時～正午
- ところ** メモリーとんがっ
たスタイル文化センター
- 種目** 日舞、詩吟、民踊、
民謡、箏曲(そうきょく) など
- 入場料** 無料
- 主催** 町文化協会
- 後援** 町教育委員会

閭町文化協会事務局(メモ
リとんがったスタイル
ル文化センター内)
☎0562(83)9567

4月の税など

納期限4月30日(木)

固定資産税
都市計画税
(全納・第1期)

**このはな館
緑の講習会**

「春の押し花の壁飾り講座」

- とき** 5月16日(土)
午前9時30分～正午
- ところ**
このはな館(於大公園内)
- 定員** 20名(先着順)
- 受講料(当日徴収)**
350円
- 材料費(当日徴収)**
500円

※半数に満たない場合中止

2月の事故災害状況

交通事故	12件	(17件,-15)
死亡	0人	(0人,±0)
救急出場	184件	(412件,-14)
火災出場	6件	(9件,±0)
うち建物	1件	(1件,-1)

※()内は1月からの累計と
前年同期の増減



教室・講座

- 申込み**
・窓口：4月21日(火)午前9
時～28日(火)に参加者本人
が問い合わせ先へ
・電話：4月21日(火)午前9
時30分～28日(火)に問い合
わせ先へ
- ※窓口優先
- ※留守番電話不可

☎このはな館(於大公園内)
0562(84)6166

いつでも 誰でも
自分の町を良くできる

FixMyStreet

フィックス マイストリート

ご利用
ください!

町内で見かけた道路や水路の損傷などの
問題を手軽に投稿できる無料アプリ(通信
費は個人負担)です。投稿された内容は、
町に伝わり、皆さんと問題を共有できます。

☎・FixMyStreet Japan
・政策課 内線287

フラワーインテリア作り

「住みたいと選ばれるまちをつくる言葉」幸せの種・未来づくりプログラム



●とき・内容(全3回)

・5月14日(困)

生花・ドライフラワー

・6月18日(困)

グリーンアレンジ

・7月16日(困)

プリザーブドフラワー

午前9時30分～11時30分

●ところ 卯ノ里コミュニティセンター

●対象

町内在住、在勤の方

●定員 15名(先着順)

※半数に満たない場合中止

●講師 井野 靖代氏

●受講料(初回徴収)

1600円

●材料費(初回徴収)

5000円

●申込み 4月6日(月)～23日(木)に問い合わせ先へ
☎メモリーとんがったスタイル文化センター

☎0562(83)9567



カシワ餅づくり

葉草園のカシワの葉っぱを収穫して、昔ながらのカシワ餅づくりを体験します。

●とき 5月28日(困)

午後1時30分～3時30分

●ところ

あいち健康の森 葉草園

●定員 16名(抽選)

●参加費(全日徴収)

500円

●申込み 4月21日(火)～29日(水)に問い合わせ先へ

●抽選日 4月30日(木)に抽選後、ホームページで結果発表

☎0562(43)0021

☎0562(43)0021

☎0562(43)0021



東浦町が作成するコンテンツなどに
広告を掲載してみませんか?

有料広告募集集中!



有料広告の募集は不定期になりますのでぜひお見逃しのないよう町ホームページなどをご確認ください。

有料広告募集情報はコチラ



●問い合わせ

- ・広告募集制度について… 行政課 内線233
- ・広告の内容や申込みなど詳細について… 各広告媒体の所管課

- ・広報ひがしうら
- ・町ホームページバナー
- ・町運行バス「う・ら・ら」
- ・中央図書館 雑誌カバー・壁面ポスター

こんなところに
広告が載せられます!

など

陶芸教室・春

●とき・内容

5月14日～6月11日

(毎週木曜日 全5回)

手びねり、型打ちの部

午前9時～11時30分

・電動ろくろの部

午後1時15分～3時45分

●ところ 郷土資料館

●定員 各10名(先着順)

※半数に満たない場合中止

●講師 加藤 好康氏

●受講料(申込時徴収)

6300円/部

●材料費(初回徴収)

700円/部

●その他 陶芸道具は郷土資料館で用意

●申込み 4月9日(困)午前9時～30日(木)に問い合わせ先へ

※電話申込不可

☎0562(82)1188

☎0562(82)1188

☎0562(82)1188

☎0562(82)1188

☎0562(82)1188

☎0562(82)1188

☎0562(82)1188

☎0562(82)1188



歴史講座

「豊臣兄弟のあゆみと城」

令和8年の大河ドラマで

取りあげられた秀長と秀吉

が「木下兄弟」から「豊臣兄弟」に至るまでのあゆみを

城を交えて追っていきます。

●とき 5月16日～30日

(毎週土曜日 全3回)

午前10時～11時30分

●ところ 郷土資料館

●定員 20名(先着順)

※半数に満たない場合中止

●講師 「いい武将」研究会・会長 新井 伊勢守良

典氏

●受講料(申込時徴収)

1300円

●受講料(申込時徴収)

1300円

剣道を体験しよう!

剣道をやってみたい方や、久しく剣道に触れていない方、経験者に向けた剣道教室です。

●とき 5月10日(日)
午前10時～

●ところ メディアス体育館ひがしうら

●指導者 町スポーツ協会 剣道部高段者

●参加費 無料

●その他 小学生以下は保護者同伴

●主催 町スポーツ協会

●申込み 不要、当日直接会場へ

●問い合わせ 町スポーツ協会事務局 (メディアス体育館ひがしうら内)
☎0562(83)8333

春季ソフトバレーボール大会

●とき 5月10日(日)
午前9時～

●ところ メディアス体育館ひがしうら

●種目 トリムの部

・トリムの部

(男女各2～4名)
・レディースの部 (女性4～6名)

●参加費(申込時徴収)

・町スポーツ協会

登録チーム 1000円/チーム

・町スポーツ協会未登録チーム 2000円/チーム

●主将会議 4月26日(日)午後7時～、はなのき会館

※各団体代表者の出席必須(代理可)

●主催 町スポーツ協会

●申込み 4月24日(金)までに申込書を問い合わせ先へ

※申込書はメディアス体育館ひがしうらで配布

●問い合わせ 町スポーツ協会事務局 (メディアス体育館ひがしうら内)
☎0562(83)8333

第5回モルックチャレンジカップ

●とき 5月16日(土)
午前9時10分～正午

・受付 午前9時～

●ところ 北部グラウンド

●対象 小学生以上
※小学1～2年生は保護者

相談は無料で、秘密は厳守します。

相談

予約の記載がないものは、予約不要

	と き	と ころ	相談窓口・問い合わせ
弁護士による法律相談 予約制 法律に関すること ※定員 6名	4月24日(金)13:00～16:00 (予約開始4月9日9:00～) 5月8日(金)13:00～16:00 (予約開始4月23日9:00～)	役場2階 相談室2	住民課 内線156 ※町内在住、本人のみ 1人年1回、30分
心配ごと相談 人権問題・家庭での悩み・行政相談	4月21日(火) 10:00～12:00 13:00～15:00	役場2階 第1会議室	住民課 内線161
女性の悩みごと相談 予約可 夫などからの暴力、離婚、家庭の不和、男女問題、職場や近隣での人間関係の悩みなど	4月23日(木) 10:00～15:00	役場2階 南会議室1	知多福祉相談センター ☎0569-31-0121
不動産相談 予約制 契約・建築・空き家・税	5月12日(火) 13:00～16:00	役場2階 相談室2	町商工会 ☎0562-83-6123
建築士相談 予約制 空き家に関するリフォーム、耐震など	5月21日(木)10:00～12:00 (予約締切5月20日12:00まで)	役場2階 相談室2	建築施設課 内線264
司法書士相談 予約制 空き家に関する相続・登記	5月20日(水)13:00～15:00 (予約締切5月15日12:00まで)	役場2階 相談室2	建築施設課 内線264
若者就職相談 予約制 15歳～49歳の無業状態の若者やその保護者の相談	5月20日(水) 14:00～16:00	役場1階 相談室1	ちた地域若者サポートステーション ☎0569-89-7947
成年後見制度巡回相談 予約制 成年後見制度利用の仕方・申立の手続きに関する相談	5月21日(木) 13:00～16:00	役場1階 相談室1	知多地域権利擁護支援センター ☎0562-39-3770
子どもと親のほっとライン いじめ・不登校など学校生活に関すること ※就学前・中学校卒業後の方も可	毎週月～金曜日 9:00～16:00	教育課	教育課 ☎0120-783-430 (ナヤミヨ サレ)

●とき
 ・6月6日(土)
 午前9時～午後5時
 ・6月7日(日)
 午前9時～午後4時

●ところ
 メモリーとんがったスタイル文化センター

●資格
 町内在住、在勤、在学の方

第47回中央文化展
 作品募集(一般)



●定員 36チーム
 (3～4人/チーム)

※町内在住、在勤、在学の方が多いチームの参加を優先

●参加費 無料

●主催
 町スポーツ推進委員会

●申込み 4月21日(火)午後5時15分までにあいち電子申請・届出システムへ

●問い合わせ
 町メディアスポーツ体育館ひがしうら
 ☎0562(83)8333

●募集作品
 ・文芸(短歌、川柳)：色紙または短冊で、吊下げられる形態のもの
 ・絵画(8号サイズ以内)、水墨画(10号サイズ以内)
 ・書道：額は半紙サイズまで。軸は縦で半折まで(横は不可)
 ・写真：四つ切り～全紙で額装のこと
 ・盆栽、いけばな、趣味の作品など

●出品数 ひとり1点
 ※写真は2点まで

●出品料(申込時徴収) 1500円

●作品搬入 6月5日(金) 午前10時～正午

●主催 町文化協会

●申込み 4月6日(日)～15日(火)の平日午後5時までに問い合わせ先へ

※会員の方は各会でまとめて申込み

●町文化協会事務局(メモリーとんがったスタイル文化センター内)
 ☎0562(83)9567



町に関するお知らせ
 生活に役立つ情報
 緊急情報

東浦町公式 LINE アカウント

友だち追加しよう!

こんなに便利!

その1 受け取りたい情報を自分で選択できる
 その2 講座やイベントなどの予約が一部 LINE で可能に

さらに!

うららびクーポン
 東浦町公式 LINE クーポン

町内で使えるLINEクーポンを配信中なのじゃ!

町公式アカウント
 「東浦町役場」を友だち追加しよう!

1 2次元コードをスマホで読み取る
 東浦町役場 公式LINEアカウント

2 「東浦町役場」を友だち追加
 東浦町役場 友だち 2,390
 愛知県東浦町の公式LINEアカウントです。愛知県東浦町です。>

問 政策課 内線287

5月 資源ごみ回収
 ステーションに出された資源ごみは持ち去り禁止

地区	プラスチック製容器包装	紙・布類	金属・びん・ペットボトル
森岡	金曜日	12・26日(火)	5・19日(火)
森岡台	金曜日	5・19日(火)	12・26日(火)
緒川	火曜日	13・27日(水)	6・20日(水)
緒川新田	水曜日	1・15日(金)	8・22日(金)
東ヶ丘	火曜日	8・22日(金)	1・15日(金)
石浜東	木曜日	4・18日(月)	11・25日(月)
石浜中	木曜日	6・20日(水)	13・27日(水)
石浜西	木曜日	11・25日(月)	4・18日(月)
生路	水曜日	7・21日(木)	14・28日(木)
藤江	水曜日	14・28日(木)	7・21日(木)

し尿収集 ※土日の収集は休み

地区	収集日	地区	収集日	地区	収集日
森岡	1日	緒川新田	12～14日	生路	20～26日
緒川	1～12日	石浜	14～20日	藤江	26～29日

防犯カメラ貸し出します！

●対象

防犯カメラの設置を希望し、次に該当する方

- ・ 犯罪行為等のあったまたはそのおそれがある建物などの所有者または管理者
- ・ 犯罪行為等を受けたまたはそのおそれがある個人

●貸与期間 原則1か月

●貸与料 無償

●その他

記録媒体や電池代などの維持管理費、設置に係る費用は、申請者のご負担となります。

●申請方法

申請書などを直接問い合わせ先へ

※詳細は町ホームページへ

●問い合わせ

住民自治課
内線288



広報ひがしうらの裏表紙に広告を出しませんか？



2026年6月号から裏表紙一面が有料広告に変わります。広告の掲載を希望する事業者は問い合わせ先へご連絡ください。詳細は二次元コードへ。

●問い合わせ 政策課 内線287

広告の概要

- 広告媒体 広報ひがしうら 裏表紙
- 規格 タテ260mm × ヨコ200mm
- 色数 4色刷り(C、M、Y、K)

詳しくは
こちらから



東浦町新型インフルエンザ等対策行動計画(案)パブリックコメント募集

- この計画案について、皆さんから意見を募集します。
- 募集期間 4月20日(月)～5月20日(火)
- 公表場所 保健センター、役場本庁舎1階ロビー、町ホームページ
- 提出方法 住所、氏名(法人・団体の場合は所在地、名称、代表者の氏名)、意見をメール、郵送(必着)、あいち電子申請・届出システムまたは直接問い合わせ

学校給食センター運営委員会委員

給食センターの運営に関する重要な事項の調査と審議をします。

- 募集人数 2名
- 資格

- ・ 令和8年4月1日時点、町内に住所を有する満18歳以上の方
- ・ 給食センターの運営に関心、熱意がある方
- ・ 任期中の会議に参加できる方

※町議会議員および町職員



先へ

- 意見への対応 お寄せいただいた意見に対する個別回答はいたしません。後日、提出いただいた意見の概要と、これに対する考えを保健センター窓口と町ホームページで公表します。
- 保健センター
- 0562(83)9677
- kenko@town.aichi-higashira.lg.jp
- 〒470-2103 石浜岐路21

は応募不可

- 任期 令和8年7月1日から1年間
- 開催回数 2回(予定)
- 報酬 会議の出席1回につき5000円(4時間以内)
- 小論文のテーマ (400字程度) 「子どもたちの食生活の現状と東浦町の学校給食に期待すること」
- その他

- ・ 結果は後日、文書で通知
- ・ 応募用紙は返却不可
- 申込み 5月11日(月)までに応募用紙(小論文含む)をメール、郵送(必着)または直接問い合わせ先へ
- ※応募用紙は学校給食センターで配布または町ホームページからダウンロード

- 学校給食センター
- 0562(83)5314
- kyushoku@town.aichi-higashira.lg.jp
- 〒470-2102 緒川字三ツ池一区7



子ども・若者会議
公募委員募集

乳幼児期から青年期に渡る施策について審議します。

●募集人数 2名

●資格

- ・令和8年4月1日時点、町内に住所を有する満18歳以上の方
- ・町の子育て支援および青少年健全育成分野に関心がある方
- ・平日に参加できる方
- ※町議会議員および町職員は応募不可

ご寄付をいただき
ありがとうございます(敬称略)

■JAあいち知多 女性部 東浦地域
学校教育振興(町立小学校)へ
6万1,943円、
書籍「小学生の野菜づくりブック」7冊
(1万1,550円相当)

●任期 令和8年7月1日から2年間

●開催回数(予定) 年1〜4回程度

●報酬 会議の出席1回につき5000円(4時間以内)

●小論文のテーマ (400字程度)

「あなたの身近にある子ども・若者を取り巻く課題について」

●その他

・結果は後日、文書で通知
・応募用紙は返却不可

●申込み 4月17日(金)までに応募用紙(小論文含む)をメール、郵送(必着)または直接問い合わせ先へ

※応募用紙は子育て支援課で配布または町ホームページからダウンロード
子育て支援課
内線140

✉ kosodatashien@town.aichi-higashimura.lg.jp
住所 〒470-2192 (住所不要)



「住みたいと選ばれるまちをつくる事業」
幸せの種・未来づくりプログラム

子ども
運動教室

器具などを使い、運動の基礎となる動きを体験します。

教室名	と き		対象・定員
子ども体育年少	5/12~10/13(火)	16:00~16:45	年少園児16名
子ども体育年中	5/13~10/14(水)	16:00~17:00	年中園児16名
子ども体育小学1年	5/14~10/15(木)	16:30~17:30	小学1年生16名
子ども体育年長	5/15~10/16(金)	16:00~17:00	年長園児16名

※教室は全12回。7~8月を除き、前半・後半に分けて実施
※講師、日程、助手などの人数は都合により変更となる場合あり

- ところ メディアス体育館ひがしうら
- 対象 町内在住、在勤、在学の方
※保護者で送迎ができること
※対象外の申込みは、判明時点で受講を取り消し
※申込みが10名未満の場合中止
- 講師・助手 前田ほか1名
- 参加費 2,200円
※4月30日(木)までに問い合わせ先へ
- その他
・受講者の都合によりキャンセルした場合、受講料の返金不可
・必要な用具は各自で用意(なわとびの縄など)

- ・動きやすい服装、飲み物、タオルを持参すること
- 申込み
4月6日(月)~16日(木)にあいち電子申請・届出システムへ
- 抽選結果発表(申込時の整理番号で発表)
4月21日(火)から抽選結果を町ホームページおよびメディアス体育館ひがしうらに掲示
※電話対応不可
- 問い合わせ
メディアス体育館ひがしうら
☎0562-83-8333



東浦町中央図書館 協議会委員

中央図書館の運営に関し館長の諮問に応ずるとともに、図書館の行う図書館奉仕につき、館長に対して意見を述べる。

●募集人数 1名

●資格

- ・令和8年4月1日時点、町内に住所を有する満18歳以上の方
- ・任期中の協議会に参加できる方（協議会は平日開催予定）
- ・図書館活動に関心がある方

※町議会議員および町職員は応募不可

●任期 令和8年6月1日から2年間

●開催回数 2回（予定）

●報酬 会議の開催1回につき5000円（4時間以内）

●小論文のテーマ（4000字程度）

「私と図書館」

※中央図書館の運営や活動に対する提言や応募の動機など

●その他

- ・面接を行う場合あり
- ・結果は後日、文書で通知
- ・応募用紙は返却不可

●申込み 4月20日（月）まで

に応募用紙（小論文を含む）をメール、郵送（必着）または直接問い合わせ先へ

※応募用紙はメモリーと

粗大品やおもちゃ
などを販売中！

メルカリ Shops ひがしうらリユース by トーエイ

町内で回収した、まだ使用できる家具などの粗大品とおもちゃなどをリユース品として販売しています。

●問い合わせ 環境課 内線284

フォローすると
セールや新商品のお知らせが届きます！

【メルカリ Shops】
ひがしうら
リユース by トーエイ
(外部サイト)



X
@higashiura_town

イベント情報・
町政情報・災害情報を
いち早くお届けします！
今すぐフォロー！



問い合わせ
政策課
内線287



男女共同参画推進 委員会公募委員

男女共同参画の推進を図るため、第3次東浦町男女共同参画プランの進捗状況について審議していただく委員を募集します。

●募集人数 3名

んがったスタイル文化センター、中央図書館で配布または町ホームページからダウンロード
☎0562(83)9567
✉manabi@town.aichi-higashiuura.jp
〒4702103
石浜字岐路10



●資格

- ・令和8年4月1日時点、町内に住所を有する満18歳以上の方
- ・男女共同参画に関心のある方

※町議会議員および町職員は応募不可

●任期 令和8年7月1日から2年

●開催回数

年1〜2回（予定）

●報酬 会議の出席1回につき1万円

※4時間以内の場合は5000円

●小論文のテーマ（4000字程度）

「東浦町における男女共同参画の推進について」

●その他

・面接を行う場合あり

登録しましたか？

ちたまる 安全安心 メルマガ

メルマガにご登録された方へ地震や風水害に関する情報や東浦町の防災情報などを配信するサービスです。

登録すると、次のようなメールが届きます。

- ・緊急地震速報
- ・災害情報（知多地域の警報）
- ・防災情報（避難指示など）

☎ 防災課 内線348



・結果は後日、文書で通知
 ・応募用紙は返却不可
●申込み 4月24日(金)までに応募用紙(小論文を含む)をメールまたは直接問い合わせ先へ
 ※応募用紙は住民自治課で配布または町ホームページからダウンロード
●住民自治課 内線288
 ☒ juminjichi@town.aichi-higashimura.lg.jp
 ☎ 470-2192
 (住所不要)
東浦町食育推進委員会委員
 食育を推進するため、食育推進委員会委員を募集します。
●募集人数 2名
●資格
 ・令和8年4月1日時点、町内に住所を有する満18歳以上の方
 ・食育や健康に対して関心、熱意のある方
 ※町議会議員および町職員は応募不可
●任期 令和8年5月1日



から2年間

●開催回数
 年最大5回(予定)
●報酬 会議の出席一回につき5000円(4時間以内)
●小論文のテーマ
 (400字程度)
 「あなたの考える東浦町が抱える食育の問題とその解決に向けた取り組みについて」
●その他
 ・面接を行う場合あり
 ・結果は後日、文書で通知
 ・応募用紙は返却不可
●申込み 4月15日(木)までに応募用紙(小論文含む)をメール、郵送(必着)または直接問い合わせ先へ
 ※応募用紙は保健センターで配布または町ホームページからダウンロード
●保健センター
 ☎ 0562(83)9677
 ☒ kenko@town.aichi-higashimura.lg.jp
 ☎ 470-2103
 石浜字岐路21

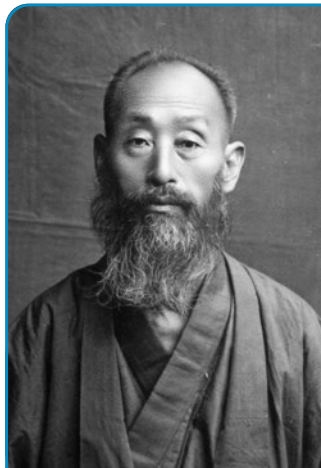

うのはな館 収蔵品展

郷土の書家 中川南巖

入館料無料

とき 4月25日(土)～6月21日(日)
 午前9時～午後5時 ※月曜休館

安政2年(1855年)、緒川に誕生した中川南巖^{なんがん}は、漢学者佐藤牧山のもとで漢籍詩文を学び、長崎に遊学して銭子琴^{せんしきん}に書道を学び、帰郷後は書家として精力的に活動を行いました。1890年に開催された第三回内国勲業博覧会では、三等妙技賞^{さんとうみょうぎしょう}を受賞しました。郷土の書家、中川南巖の書や短歌・落款など、当館が収蔵する品々の中から、精選した作品を展示・紹介します。

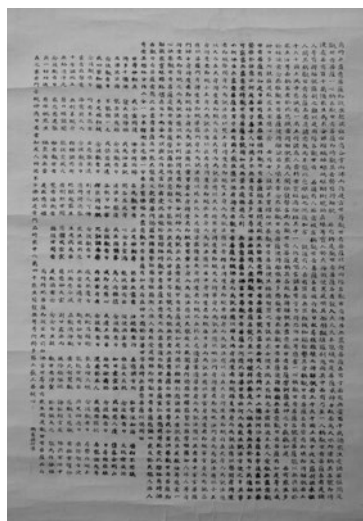

しょうかいかんのんきょう
小楷観音經



らつかん
落款



にんにしてわるは
忍而蘇

ところ・問い合わせ／郷土資料館(うのはな館) ☎0562-82-1188

知多北部広域連合
会計年度任用職員
(在宅調査員)

●内容

・私用車による要介護認定に係る訪問調査（月30〜40件程度）

・調査場所は、広域連合管内（主に大府市）。ほかに近隣の病院・施設など
・調査データの受け渡しなどは、開庁日午前9時〜午後4時に大府市役所高齢障がい支援課の端末から行う。

●募集人数 1人

●資格

・介護支援専門員、保健師、

緑の募金へのご協力を！



町内の緑化と緑化意識の向上のため、2026年度も緑の募金運動を実施します。

●募金期間

4月1日(水)〜5月31日(日)

●募金箱設置場所

このはな館(於大公園内)、行政サービスコーナー(イオンモール東浦2階)、各コミュニティセンターなど

●問い合わせ

都市整備課 内線265

看護師、准看護師、社会福祉士、介護福祉士、理学療法士、作業療法士のいずれかの資格
・普通自動車第一種運転免許

●契約期間

令和9年3月31日(日)まで
※更新の可能性あり。ただし、最長令和9年7月頃まで

●勤務時間

平日午前8時30分〜午後5時15分
※正午〜午後1時は休憩時間
※週37・5時間程度(応相談)

●採用予定日

・経験者：令和8年5月中

・未経験者：令和8年9月中
※7月から研修あり

●報酬

1時間あたり1760円
※知多北部広域連合の規定による旅費別途支給

●面接

4月23日(予定)

●その他 社会保険、労災保険、雇用保険、有給休暇、賞与あり

●申込み

4月6日(日)〜17日(金)に申込書を問い合わせ先へ
※申込書は広域連合ホームページからダウンロード

●お問い合わせ

知多北部広域連合 事業課認定係

☎052(689)2262

〒476-0003

東海市荒尾町西廻間2-1(東海市しあわせ村内)



不用になった
物品を販売!

東浦町
メルカリShops

出品中!

町では、庁舎や施設で不用になった物品を東浦町「メルカリShops」に出品して、循環型社会の実現につなげています。また、販売益は町の財源として活用します。

●問い合わせ 行政課 内線232

東浦町
「メルカリShops」は
コチラ



お知らせ

人権擁護委員の
委嘱

新しい人権擁護委員が法務大臣から委嘱されました

長坂 孝徳さん

4月1日付で法務大臣から委嘱されました。任期は令和8年4月1日から3年間です。



●人権擁護委員

外山 淳恵さん(森岡)
山崎 宏子さん(緒川)
中村建志郎さん(緒川新田)
菅野 純子さん(石浜)
長坂 孝徳さん(生路)
小林 久枝さん(藤江)
岡住民課 内線351

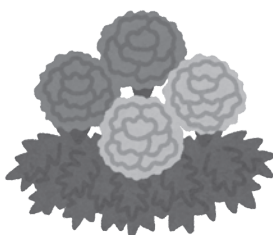

4月1日から

下水道使用料を改定します

問い合わせ

水道サービス課 内線256

将来にわたって継続的に安定したサービスを使用者の皆様へ提供できるよう、4月1日から下水道使用料を改定します。使用者の皆様にはご負担をおかけすることとなりますが、ご理解とご協力をお願いします。

下水道使用料改定の背景

公営企業である下水道事業では、事業運営に係る費用（汚水処理費）をその事業から得られる収入（下水道使用料）で賄う独立採算を原則としています。しかし、東浦町下水道事業では下水道使用料収入が不足し、赤字となる不足分は一般会計（税金）から補填されています。今後もこのような状態が続くと安定した経営が困難となるため、下水道使用料を改定することにしました。

下水道使用料改定の背景やその他の詳細はコチラ



下水道使用料の改定内容

1か月・税抜き

区分	改定前	改定後
基本使用料	750円	950円
従量使用料 (1㎡あたり)	1～10㎡	0円
	11～20㎡	85円
	21～30㎡	95円
	31～50㎡	105円
	51～500㎡	120円
501㎡	150円	205円

下水道使用料の目安

2か月・税抜き

2か月 使用水量 の目安(※)	10㎡	20㎡	40㎡	60㎡	100㎡
改定前	1,500円	1,500円	3,200円	5,100円	9,300円
改定後	2,000円	2,100円	4,400円	7,000円	12,800円

※水道料金と下水道使用料の請求は2か月に1回のため、2か月分で算出しています。

広報ひがしうらが 2部門！ 愛知県広報コンクールで受賞

取材にご協力いただいた皆さん、ありがとうございました

● 広報紙(町村部)部門

特選 6年連続！

広報ひがしうら12月号

特集「磨け！わたしだけの個性

一人ひとりが主役の学び」

12月号は
ここから
チェック！



問い合わせ 政策課 内線287

● 広報写真(組み写真)部門 奨励賞

広報ひがしうら6月号2～3ページ
於大まつり組み写真



自衛官募集



●種目

- ① 幹部候補生
- ※ 一般・専門(陸)・飛行(海空)
- ② 幹部候補曹
- ③ 一般曹候補生

- ① 資格
- ・ 大卒(見込含)：22歳以上26歳未満

- ・ 院卒(見込含)：20歳以上28歳未満 修士課程修了者など
- ② 20歳以上33歳未満
- ③ 18歳以上33歳未満

- 採用試験
- ・ 筆記、口述試験
- ・ 適性、身体検査
- ※ 試験日などは問い合わせへ

●受付期間

- ① ② 第1回：4月3日まで 第2回
- ：4月22日～6月5日
- ③ 第1回：5月7日まで 第2回
- ：7月1日～9月1日

●その他

愛知地方協力本部ホームページから申込み

●申込み・問い合わせ

自衛隊愛知地方協力本部 半田地域事務所
☎0569(21)0004

令和8年 経済センサス・活動調査



経済の国勢調査で今を知り、未来の力に！

●調査期日

令和8年6月1日(月)

●調査対象

全国すべての事業所・企業

●主な調査事項

事業内容などの基礎項目と、売上高などの経理項目

●調査方法

- ▼ 調査員による調査
- ・ 対象 支所を有さない小規模な事業所、個人経営

の事業所、新設された事業所

- ・ 配布方法 4月にインターネット回答用の調査書類を郵送、5月に調査員が訪問し紙の調査票を配布

▼本社一括調査

- ・ 対象 支所を有する企業
 - ・ 配布方法 5月頃に本社宛てにインターネット回答用の調査書類を郵送
- ☎コンタクトセンター



回答はインターネットがおすすめです。

●調査票の入力方法について

- ☎0120(138)102(無料)
- ☎03(6628)3662(有料)
- ：インターネット回答について

●町住民自治課

☎0120(319)502(無料)
☎03(6628)3663(有料)
内線295
：調査員に関すること

自衛官募集に係る対象者情報の提供を希望しない方へ



●申込み

町では法令に基づき、自衛官を募集する自衛隊に対し、対象者の氏名、住所を情報提供しています。この情報は、自衛官等募集案内の送付に使用されますが、個人情報の提供を望まない方は、除外申請書を提出してください。

5月29日(金)までに除外申請書および本人確認書類をメール、郵送(必着)または直接問い合わせ先へ

※ 本人以外の方が申請する場合は、委任状および本人・代理人の本人確認書類が必要

※ 除外申請書は防災課で配布または町ホームページからダウンロード

●対象

町内に住民登録がある平成16年4月2日～平成17年4月1日生まれまたは平成20年4月2日～平成21年4月1日生まれの方

☎ 防災課 内線348
✉ bosai@town.aichi-higashimura.lg.jp

慰霊巡拝

国では、戦没者を慰霊するため、遺族を対象に慰霊巡拝を実施しています。この事業は、戦没者の配偶者、父母、子、兄弟姉妹、参加遺族(子・兄弟姉妹)の配偶者、戦没者の孫、甥、姪の旅費を補助するものです。

●派遣地域

実施予定時期、申込方法などは問い合わせ先へ

東部ニューギニア、インド、ウズベキスタン、フィリピン、硫黄島 など

☎ ふくし課 内線124

「東浦町ボランティア活動 支援交付金」申請受付中!



●東浦町ボランティア活動
支援交付金って?

ボランティア・NPOが
町内で行う事業に対して、
最大10万円を交付するもの
です。

●対象者

総合ボランティアセン
ター(なないろ)に登録して
いるボランティア(個人・
団体)、NPO

●対象となる活動

- ・地域の公共的な課題を解
決するための事業
- ・地域の実施団体などに
おける人材の発掘または育
成に関する事業
- ・地域情報の収集または発
信に関する事業
- ・コミュニティ組織の強化
または地域のネットワー
ク化に関する事業

●対象経費

講師などへの謝金・謝礼、
消耗品、燃料費、印刷代、
郵便料金、保険料、会場使
用料、事務所の賃借料、備

品購入費など

●申請方法

4月1日(火)～9月30日(金)
に申請書と添付書類(事業
計画書、収支予算書、規約
など団体の概要がわかる資
料)をメールまたは直接問
い合わせ先へ

※申請書は住民自治課、総
合ボランティアセンター

(なないろ)で配布または
町ホームページからダウ
ンロード

●審査方法

提出された申請書および
添付書類を審査し、交付・
不交付を決定します。

☒ 住民自治課 内線2995

✉ juminjichi@town.
aichi-higashura.lg.jp



4月2日は「世界自閉症啓発デー」 4月2日～8日は「発達障害啓発週間」

●発達障がいって?

自閉スペクトラム症、学
習障害、注意欠如多動性障
害などの、通常低年齢にお
いて発現する脳機能の障
がいです。そのため、他人との
関係づくりやコミュニケーション
シヨンなどが苦手、知的能
力が低いわけではないのに、
学力や話す力、言葉の理解
力の遅れがあるといわれて
います。発達障がいについ
て知る、理解することは発
達障がいのある人だけでな
く、誰もが幸せに暮らすこ
とができる社会の実現につ
ながります。

■発達障がいには

どんなものがある?

●自閉スペクトラム症
(ASD)

自閉症、アスペルガー症
候群、広汎性発達障がいな
ど。主な特徴として対人関
係が苦手、言葉の発達の遅
れや興味・行動に強いこだ
わりがあります。3歳まで

にいずれかの特徴が現れる
と言われています。

●学習障害(LD)

基本的に知的発達に遅れ
はありませんが、聞く、話
す、読む、書くなどの特定
の領域で学習の遅れがみら
れる障がいです。

●注意欠陥多動性障害

(ADHD)

年齢あるいは発達に不釣
り合いな注意力、衝動性、
多動性を特徴とする行動の
障がいです。7歳までに特
徴が現れ、社会的な活動や
学業の機能に支障をきたし
ます。

■発達障がいのある人には

年齢など、相手に合わせ
た配慮が必要です。

例えば:

- ・相手の意図がくみ取りに
くいと感じられるときは、
説明者の意図が伝わって
いない可能性を考慮して
応対する。
- ・言語的コミュニケーション

ンが苦手な場合は、視覚
情報で簡潔に伝える。
・感覚過敏の人には、落ち
着いた環境を用意する。
・こだわりがある人には、
こだわりの受け止めた上
で適切に対応する。

■相談窓口

●あいち発達障害者

支援センター

▼電話相談 月～金曜日
午前10時～正午、
午後1時～4時

☎0568(88)0849

▼来所相談(予約制)

月・木曜日(祝日・年末
年始を除く)

・予約受付
午前9時～正午、
午後1時～5時

☎0568(88)0811

内線8109

☒ 障がい福祉課

内線121



事業承継個別相談会を開催します！



県事業承継・引継ぎ支援センター、刈谷市、大府市と連携し、事業承継個別相談会を開催します。事業承継をお考えの方はご利用ください。

●内容

公的機関である県事業承継・引継ぎ支援センターの専門スタッフによる個別相談

●とき

6月、10月、2月の各第

4火曜日

・午前10時～11時

・午前11時30分～午後0時30分

●場所 勤労福祉会館

●対象

・刈谷市、大府市または町内の事業所を経営する方
もしくは後継者
・刈谷市、大府市または町外の事業所を経営する刈

谷市、大府市または町内在住の方

●申込み

相談希望日の1週間前までに申込用紙をメールで問い合わせ先へ

※申込用紙は勤労福祉会館で配布または町ホームページからダウンロード

●勤労福祉会館

☎0562(83)6118

✉shokonosei@town.

aichi-higashinara.lg.jp

4月15日～24日は「春の安全なまちづくり県民運動」

「春の安全なまちづくり県民運動」



被害にあわないために「自分だけは大丈夫」と思わずに対策しましょう。春の県民運動では、次の4項目を重点とし、犯罪の抑止を図ります。

①侵入盗の被害防止

出かける時は、必ず鍵をかけ、在宅中も施錠しましょう。

③自動車盗の被害防止

照明や防犯カメラなどの対策がとられた駐車場を選びましょう。

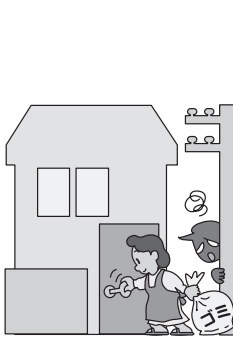

②特殊詐欺、SNS型投資・ロマンス詐欺の被害防止

防止



「他人にキャッシュカードを渡さない」、「暗証番号を渡さない」

④子どもと女性の犯罪被害防止

女性の人通りが多く明るい道を通いましょう。



●住民自治課 内線295

就学援助制度

経済的な理由により就学が困難な児童・生徒の保護者に対し、学用品費、学校給食費、修学旅行費などの援助を行い、義務教育の機会均等を確保しようとする制度です。

●対象

次のいずれかに該当する保護者
・生活保護世帯の方

・当該年度に生活保護が停止または廃止された世帯の方

・町民税が非課税または減免されている方

・個人事業税または固定資産税が減免されている方

・国民年金の掛金が減免されている方

・国民健康保険税が減免などされている方

●受付 随時

●教育課 内線176



「住みたいと選ばれたまちをつくる事業」 幸せの種未来つくりプログラム
『まなびのわ』
〜誰から始まってもいい、自由な講座の形〜



①マイスタディ講座

学びたい気持ちを形にするため、主催者・受講者として講座を企画・運営

②マイプロデュース講座

自分のスキルを活かすため、主催者・講師として講座を企画・運営

③学びびーネットワーク講座

主催者として、イチから講座を企画・運営

■講座開催までの流れ

(1) 申請書を問い合わせ先

へ提出

(2) 審査し、開催を決定

(3) 広報紙などで参加者を募集

(4) 講座を開催

※定員の半数以上の参加申込みが必要

■募集内容

●講座開催時期

9月〜令和9年3月中旬

●募集講座数

① 5回 ② 30回 ③ 5回

※1講座5回まで、1回2

時間程度

●申込み

4月2日(木)〜5月8日(金)

※申請書を問い合わせ先へ

に申請書を問い合わせ先へ
たスタイル文化センター
で配布または町ホームページ
からダウンロード

■追加募集

募集講座数に達しなかった場合のみ随時募集(先着順)

●追加募集期間

7月2日(木)〜9月30日(水)

町メモリーとんがったスタイル文化センター

☎0562(83)9567

●その他

日程変更・中止の場合あり

●申込み

窓口開設日の前月1日〜直前の木曜日正午までに町公式「Eメール予約・申込み」ニューへ

※代理で手続きを希望する場合は電話で問い合わせ先へ

町住民課 内線164

マイナンバーカードの
休日窓口を開設します
(事前予約制)



●とき

5月9日(土)、6月7日(日)、

7月5日(日)、8月2日(日)、

9月6日(日)、10月4日(日)、

11月1日(日)、12月6日(日)、

令和9年1月9日(土)、2月

7日(日)、3月7日(日)

午前9時〜正午、

午後1時〜3時

●ところ 住民課

●対象手続き

・マイナンバーカードの受け取り

・電子証明書の更新

・保険証情報の紐づけ

・暗証番号の初期化、再設定

・マイナンバーカードの申請

●対象

町内に住所を有する方

4月6日〜15日は

「春の全国交通安全運動」

●道路を横断するときは

「ハンド・アップ」!

横断歩道では必ず止まり、右と左をよく見て、車が来ていないことを確かめてから渡りましょう。横断する際は手を挙げるなど、ドライバーに横断する意思を明確に伝えてから横断しましょう。また、横断中も周囲の状況を確認しましょう。



●横断歩道は歩行者優先!

運転者には、横断歩道手前での減速義務や停止義務があります。道路上に横断歩道があることを示す「ダイヤモンドマーク」を見たら、横断者がいる場合には安全に

停止できるよう、スピードを落として走行しましょう。

●自転車利用の

ルールを守ろう!

道路交通法が一部改正され、令和8年4月1日より、16歳以上を対象に自転車の交通反則通告制度(青切符)が導入されます。

※青切符の対象例:ながらスマホ、信号無視、右側逆走、一時不停止、傘差し運転、無灯火運転、並進走行 など113種



町住民自治課 内線288

ひとり親家庭等に関する手当制度



ひとり親家庭などの生活の安定と児童の健全育成のため、児童を監護養育する方へ手当を支給する制度です。支給を受けようとする方および児童は、町内に居住していれば国籍は問いません。手当は、国の児童扶養手当、県遺児手当、町遺児手当で、すべて所得制限

	児童扶養手当	県遺児手当	町遺児手当
受給者(申請者)	父、母、養育者(祖父母、おじ、おばなど)		
支給対象児童	死別、離婚などにより父または母と生計を同一にしていない児童、父または母に重度の障がいがある児童		
支給期間	児童が18歳到達年度の末日まで ※施行令で定める程度の障がいがある場合は20歳未満まで	児童が18歳到達年度の末日までの最長5年間	
手当月額(2026年度)	▶児童1人の場合 全額支給 48,050円 一部支給 11,340～48,040円 ▶児童2人以上の場合の加算額* 全額支給 11,350円 一部支給 5,680～11,340円 ※1人増すごとに加算	児童1人につき ・1～3年目 4,350円 ・4～5年目 2,175円	児童1人につき 5,000円

があります。手当の概要や支給要件、所得制限については問い合わせ先へ

●注意

事実婚(異性の頻繁な訪問や同居、経済的援助など)の場合は、手当は申請できません。また、各手当を受給中の方が事実婚となった場合は資格喪失や返還などが生じます。

●一部支給停止措置など

児童扶養手当は原則、手当の支給開始月の初日から起算して5年を経過すると、受給資格者が父または母などの場合、手当の2分の1が支給停止となります。

①②のいずれかに該当する方には通知を送付します。必要書類を期限内に郵送または直接問い合わせ先へ提出いただいた場合、支給停止が解除されます。

※所得や家族の状況などに変化があった場合は、この限りでない

①受給している父または母などが次のいずれかに該当する場合

- ・就業している
- ・求職活動などの自立を図

るための活動をしている
・身体または精神上的の障がいがある

・負傷または疾病などにより就業が困難である

・受給している父または母などが監護する児童または親族が障がい、負傷、疾病、要介護状態などにより、介護する必要があり、介護するため就業が困難である

②①に該当しないため、子育て支援課において相談し、そのうえで求職活動などを行った場合

●その他
必要書類などの詳細は町ホームページまたは問い合わせ先へ

●申請・問い合わせ

子育て支援課
内線140



知多中部広域事務組合の文書掲示場を変更します

これまで町の掲示場にて掲示していた知多中部広域事務組合に係る条例・規則などの文書を、令和8年4月1日から、原則として組合公式ホームページの電子掲示場に掲示します。なお、電子掲示場が利用できない場合は、消防庁舎東側に設置する掲示場にて掲示します。

知多中部広域事務組合

総務課

☎0569(21)1490

改正後

知多中部
広域事務組合
公式ホームページ
での掲示



知多中部
広域事務組合
掲示場

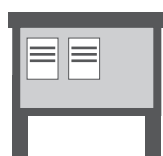

改正前

東浦町
掲示場



都市計画説明会



令和8年度から 国民健康保険税の税率が変わります

都市計画の決定 および変更

東浦森岡栄地区（知多郡

東浦町大字森岡字栄北・栄南・取手・南古新田の各一部）について、都市計画の決定および変更をするため、説明会を実施します。

●都市計画の内容

- ・市街化調整区域から市街化区域への変更
- ・用途地域の変更
- ・地区計画の決定

●とき

・4月24日（金）19時～（1時間程度）

・4月25日（土）10時～（1時間程度）

※両日とも同内容

※変更となる場合あり

●ところ

森岡コミュニティセンター

☎都市デザイン課

内線334

●税率の改正

税率比較表のとおり改正します。

●その他

令和8年度より医療保険の保険料に子ども・子育て支援金分の保険料が上乘せされます。

※詳細はこども家庭庁ホームページまたは町ホームページへ

☎税務課

内線119

東浦森岡南部地区について、所定の手続きを経て令和8年3月24日に告示し、次のとおり都市計画を決定しました。

①知多都市計画区域区分の変更（愛知県決定）

②知多都市計画用途地域の変更（町決定）

③知多都市計画土地区画整理事業の決定（町決定）

●閲覧場所・問い合わせ

①愛知県都市計画課

☎052(954)6515

②町都市デザイン課

☎052(954)6515

③町都市デザイン課

☎052(954)6515

④町都市デザイン課

☎052(954)6515

⑤町都市デザイン課

☎052(954)6515

⑥町都市デザイン課

☎052(954)6515

⑦町都市デザイン課

☎052(954)6515

⑧町都市デザイン課

☎052(954)6515

⑨町都市デザイン課

☎052(954)6515

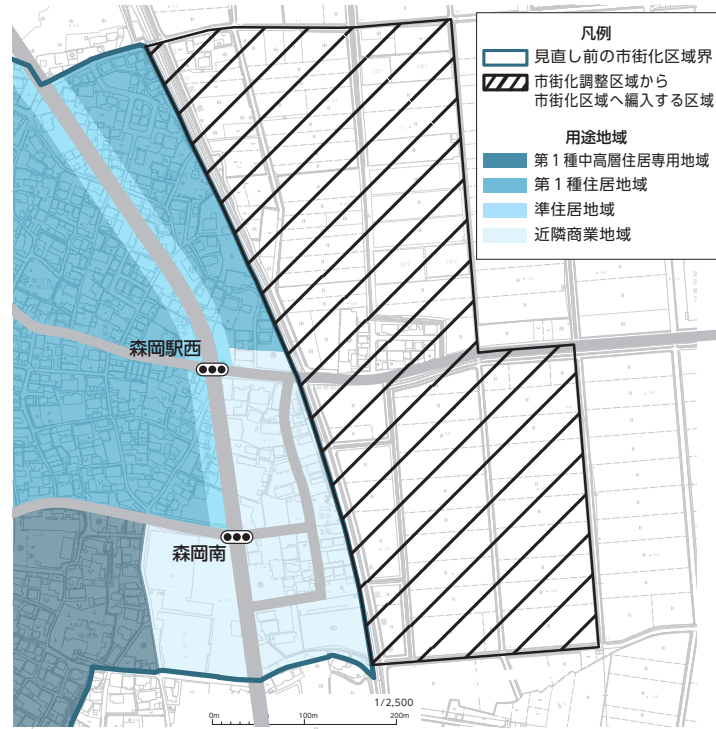

こども家庭庁
ホームページ



町ホーム
ページ



【令和7年度と令和8年度の税率比較表】 ※詳細は町ホームページへ

	令和7年度			令和8年度			
	所得割	均等割	平等割	所得割	均等割	平等割	18歳以上均等割
医療分	7.57%	33,000円	22,700円	8.29%	35,500円	22,800円	
後期高齢支援金分	2.66%	11,000円	7,800円	2.80%	11,900円	7,700円	
介護分	2.21%	11,500円	6,000円	2.41%	12,200円	6,000円	
子ども・子育て支援金分				0.29%	1,300円	800円	100円

影響額 (例) 4人世帯(うち介護分該当2名、世帯での課税所得400万円の場合)

【改正前】73万3,100円 → 【改正後】80万5,700円

③について



①②について



ポイントマークがあるものを受診したり参加したりすると「東浦町いきいきマイレージ」のポイントが貯められます！

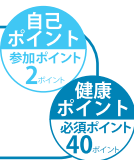

毎月19日は食育の日

☎ 保健センター ☎ 0562-83-9677

保健
センター
だより

始まります！5歳児健康診査

5歳児健康診査って？

5歳になると、おしゃべりが得意になったり、お友達とルールのある遊びをしたり、集団での生活ができるようになってきます。安心して、楽しく小学校に通学するために、順調に成長・発達しているか、何か心配なことや困っていることがないか確認する健康診査です。対象の方には「5歳児健康診査の案内」が届きます。ご家庭で案内を確認後、記入して頂いた問診票を医師や保健師などと健診時に一緒に確認します。

※5歳児健康診査は、身体の発育や発達、集団の中でのお子さんの特性を把握し、適切な対応方法を考えていくものです。

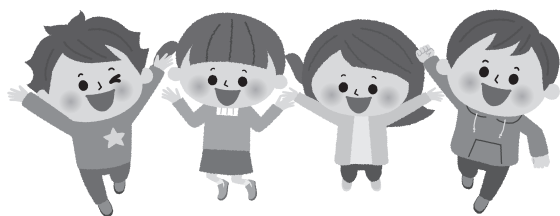

●実施時期

- ・4～5月(2021年4～5月生まれの子ども)
- ・10～11月(2021年6～11月生まれの子ども)

●ところ

町内の保育所(詳細は案内をお送りしますので、ご確認ください。)

●内容

診察、問診、集団遊び など

●対象

2021年4～11月生まれの子ども

●注意事項

- ・園で健康診査を実施するため、保護者の付き添いは必要ありません。
- ・町外の幼稚園などに通園されているお子さんは、別日で実施する他園での健康診査をご案内します。その際は、保護者の付き添いが必要です。

骨密度測定付き

東浦町おでかけ健康ツアーを開催！

NEW

健康
ポイント
必須ポイント
40ポイント

年齢とともに外出機会が少なくなっていないか？あいち健康プラザとげんきの郷で、楽しく測って、学んで、お出かけができる短時間のツアーです。小旅行気分であいち健康プラザで自分の体力や骨密度を知り、測定後にげんきの郷で楽しく買い物ができます。

●と き

- ・5月29日(金) 午前9時30分～午後0時30分
- ・6月3日(水) 午前9時30分～午後0時30分
- ・6月5日(金) 午前10時～午後1時

●ところ

あいち健康プラザ

●内容 簡単フレイル測定、骨密度測定、自宅でできるワンポイントレッスン、健康の森を散策、げんきの郷で自由時間(軽食や買い物などご利用いただけます！)

●対象

65歳以上で町内在住の方

●定員

各日20名(先着順)

●講師

あいち健康プラザ健康運動指導士

●受講料

無料 ※自由時間にかかる料金は自己負担

●送迎バス

【5月29日】8:50発 森岡コミュニティセンター、9:10発 緒川コミュニティセンター

【6月3日】8:45発 東ヶ丘自治会集会所、9:00発 緒川新田老人憩の家、9:10発 葵ノ荘団地集会所

【6月5日】9:05発 石浜コミュニティセンター、9:15発 生路老人憩の家、9:30発 藤江老人憩の家
※バスの利用をせずに自分で来所も可能です。

●申込み

4月9日(木)～5月22日(金)に電話または直接保健センターへ



ハチマルニイマル キュウマルニイマル

8020、9020達成者 募集中！

80歳以上で自分の歯が20本以上ある方、90歳以上で自分の歯が20本以上ある方を表彰します。

なぜ20本なの？

20本以上の歯があれば、食生活にほぼ満足することができるといわれています。「生涯自分の歯で食べる楽しみを味わえるように」との願いを込めて8020運動、9020運動を推進しています。まずは「8020」、次に「9020」を目指しましょう。

8020対象者

1947年3月31日以前生まれ(2027年3月31日時点で80歳以上)で自分の歯が20本以上ある方

※過去の8020表彰者を除く

●**応募方法** 4月1日(水)～5月31日(日)に愛知県歯科医師会に加入しているかかりつけ歯科医院で健診を受診して推薦を受けてください(要予約)。

※町外の歯科医院で推薦を受ける場合は、保健センターへご連絡ください。

●表彰方法

- ・町内歯科医院で推薦を受けた方…11月中旬以降、歯科医院から表彰状が授与されます。
- ・町外歯科医院で推薦を受けた方…保健センターで表彰状をお渡しします。11月中旬以降ご案内予定



9020対象者

1937年3月31日以前生まれ(2027年3月31日時点で90歳以上)で自分の歯が20本以上ある方

※過去の9020表彰者を除く

●**応募方法** 4月1日(水)～5月31日(日)に町内指定歯科医院で健診を受診して推薦を受けてください。

●**表彰方法** 秋頃に役場で表彰式を開催予定

※9月中に表彰対象者へ案内を送付します。

町内指定歯科医院	電話番号	地区
松井歯科医院	0562-84-1582	森岡
はばたき歯科おとなこども歯科クリニック	0562-57-5223	
田中歯科医院	0562-83-4126	緒川
さかいファミリー歯科	0562-84-6407	
東浦よつば歯科	0562-57-4181	緒川新田
ホワイト歯科クリニック	0562-34-3711	
平林歯科医院	0562-83-1475	石浜
ちた歯科医院	0562-84-7813	
あしま歯科クリニック	0562-82-3718	藤江
モトム歯科	0562-84-2558	
長坂歯科医院	0562-83-8204	

■8020、9020対象者でかかりつけ歯科医院の無い方は、次の健診を受けてください。

●**と き** 4月27日(月) 午後1時30分～2時

●**と ころ** 保健センター

●**申込み** 4月24日(金)までに電話で保健センターへ

骨髄移植などによる定期予防接種 再接種費の助成

●**対 象** 骨髄移植手術などにより、接種済みの定期予防接種の予防効果が期待できないと医師に判断されている方

※再接種日に町内に住所を有すること

●**助成金額** 予防接種にかかった費用(知多郡医師会との契約金額が上限)

●**注 意** 接種の前に手続きが必要です。助成を希望する場合は保健センターへ

骨髄ドナーの支援

(公財)日本骨髄バンクが実施する「骨髄バンク事業」では、骨髄・末梢血幹細胞移植を提供したドナーとドナーを雇用する事業所に助成金を交付します。

●対象、助成金額

骨髄・末梢血幹細胞移植に際して、ドナーが通院お

よび入院に要した日数につき、次の金額を助成します。

・ドナー…1日につき2万円(上限7日間)

・ドナーを雇用する事業所…1日につき1万円(上限7日間)

ほうしん
带状疱疹予防ワクチン



定期接種は2029年度までの経過措置であり、5歳年齢ごとに対象者が位置づけられます。

※申請日時点に満50歳以上で町内在住の方のうち、定期接種の対象に当てはまらない方は任意接種として

接種ができます。

※過去に町の助成を受け、带状疱疹予防ワクチンを接種された方は対象外



	定期接種① 案内を送付	定期接種②	任意接種 接種前に事前申請
対象	2026年度中に65歳、70歳、75歳、80歳、85歳、90歳、95歳、100歳になる方	60～64歳でヒト免疫不全ウイルス(HIV)による免疫の機能障がいがある方	2026年度中に66歳以上(1961年4月1日生まれ以前の方)で定期接種の対象外の方
案内(申請方法)	3月下旬に案内を送付	医師の診断書または障害者手帳を持参して、保健センターで手続きが必要	希望者は事前に申請が必要 <ul style="list-style-type: none"> ・あいち電子申請・届出システム 申請受理後、1～2週間で予診票を郵送します。 ・窓口申請 本人確認書類(顔写真付きのもの)が必要 ・電話申請
自己負担額または助成金額	<p><自己負担額></p> <ul style="list-style-type: none"> ・生ワクチン…3,000円、1回 ・組換えワクチン…7,000円、2回 <p>※生活保護世帯の方は無料証明書を発行しますので、保健センターへ連絡してください(電話可)。</p>	<p><自己負担額></p> <ul style="list-style-type: none"> ・生ワクチン…3,000円、1回 ・組換えワクチン…7,000円、2回 	<p><助成額></p> <ul style="list-style-type: none"> ・生ワクチン…2,000円、1回 ・組換えワクチン…4,000円、2回 <p>※病院で助成額を差し引いた金額を支払い</p>
接種期間	2027年3月31日(水)まで		2027年3月31日(水)まで ※2回目の組換えワクチンを接種する場合、1回目の接種日から6か月を経過する日まで有効

風しんワクチン

妊娠初期の方が風しんに感染すると赤ちゃんが先天性風しん症候群になる可能性があります。風しんに対する抵抗力を確認、獲得しましょう。

●補助対象者

町内に住所を有し、次のいずれかに該当する方

- ・妊娠を予定、希望する女性
- ・妊娠を予定、希望する女性の夫(内縁の夫含む)・パートナー
- ・妊婦の夫(内縁の夫含む)、パートナー

※過去に風しんワクチンの助成を受けた方は対象外

●助成額

- ・風しん単独ワクチン 上限3,000円
- ・麻しん風しん混合ワクチン 上限5,000円

●接種期間・申請期間

4月1日(日)～2027年3月31日(日)

●申請方法

保健センターへ連絡後、医療機関でワクチンを接種し、必要書類を保健センターへ



4月からの予防接種のお知らせ

予防接種はすべて町内指定医療機関で行います。
また、接種日時点で町に住民票があることが必要です。
転出された方は、転出先の自治体へお問い合わせください。

RS ウイルスワクチン

4月から定期接種が始まります。妊婦への接種により、母体で作られた抗体が胎児に移行し、生まれてくる乳児をRSウイルスによる下気道疾患から予防する効果があります。

●対象 接種日時点で、妊娠28週0日～36週6日

の方

※すでに母子健康手帳を交付している場合、3月下旬に案内を送付

●接種料 無料



こどもの定期接種

接種時は、お子さんの健康状態を把握している保護者の方の同伴が原則必要です。また、麻しん風しん第2期(年長児)、日本脳炎第2期(小学4年生)など新たに対象となる予防接種については、個別に通知します。予

診票を紛失した方は保健センターへ連絡してください。

●接種時の持ち物

予診票、母子健康手帳



高齢者肺炎球菌ワクチン

過去に町の助成を受け、高齢者肺炎球菌ワクチンを接種された方は対象外です。ご注意ください。



①定期接種

●対象

▶65歳の方…誕生日の翌月に案内を送付します。接種済みの方は保健センターへ連絡してください。

▶60～64歳の方で心臓・腎臓・呼吸器の病気で身体障害者手帳1級程度の方、またはヒト免疫不全ウイルス(HIV)による免疫の機能障がいがある方

※保健センターで手続きが必要。医師の診断書または障害者手帳を持参してください。

②任意接種

●対象 66歳以上で、過去に高齢者肺炎球菌予防接種の助成を受けていない方

※接種を希望する方は、接種前に保健センターへ連絡してください。

■共通事項

●接種料 3,500円

※4月1日より接種料が変更になりました。

※生活保護世帯の方は無料証明書を発行しますので、保健センターへ連絡してください(電話可)。

●ワクチンの種類 20価ワクチン

※4月1日から使用できるワクチンが変更になりました。



愛知県広域予防接種事業

予防接種法に基づく乳幼児・高齢者の定期予防接種について、かかりつけ医が町外にいるなどの理由で、町内指定医療機関で接種できない方は、県内の協力医療機関で予防接種を受けることができます。

●町外協力医療機関で接種を希望する場合 協力医療機関へ連絡のうえ、接種する1週間前までに保健センターへ申請してください。また、年度ごとの申請

となりますので、4月以降に接種される方は、改めて申請してください。

●申請方法 母子健康手帳・予診票を持参して保健センターへ

●県内の協力医療機関 詳細は(公社)愛知県医師会のホームページへ



定期予防接種費助成

里帰り出産などの理由で、定期予防接種を県外で接種する場合は、予防接種費の一部を助成します。該当す

る方は、接種する2週間前までに保健センターへ申請してください。

子宮頸がん^{けい}予防ワクチン定期接種

●対象 2026年度に中学1年生～高校1年生相当の女子

※すでに送付した予診票または接種券を使用してください。

●ワクチンの種類

9価ワクチン(シルガード)

※4月1日から使用できるワクチンが9価のみになります。





5月の予定

保健センター ☎ 0562-83-9677

個別通知する案内は掲載していません。町ホームページをご覧ください。「ところ」の表記がないものは「保健センター」で実施します。



母子健康手帳交付 (記帳あり 事前予約制)

とき 11日・25日(月) 9:15~9:30
 内容 母子健康手帳の交付、妊娠中の話など
 持ち物 妊娠届出書、マイナンバーが確認できるもの、顔写真付きの身分証明書、
 振込先金融機関口座確認書類



当日、給付金の申請をしていただきます。
 ←詳細は町ホームページでご確認ください。

乳幼児健診・相談

名称	対象	日にち	内容(計測・個別相談は共通)
4か月児健診	R 8.1月生	29日(金)	診察・産婦歯科健診
7か月児健診	R 7.10月生	27日(水)	診察
1歳6か月児健診	R 6.11月生	22日(金)	診察・歯科健診・ブラッシング・フッ素塗布 ☆
2歳2か月児歯科健診	R 6.3月生	11日(月)	歯科健診・ブラッシング・フッ素塗布 ☆
3歳0か月児健診	R 5.5月生	13日(水)	尿検査・屈折検査・診察・歯科健診・ブラッシング・フッ素塗布 ☆

●受付時間 13:00~14:00
 ●持ち物 母子健康手帳 ☆印:歯ブラシ、コップ、タオル
 ※体調不良などで来所できない場合は連絡してください。
 ※11:00の時点で暴風警報などが発令中の場合は中止

乳幼児予防接種 (町内医療機関で実施)

予診票がない方、接種間隔など不明点は保健センターへ
 ※かかりつけ医が町外の場合など、県内協力医療機関でも接種可(接種1週間前までに手続きが必要)

赤ちゃんのホットスペース (予約不要)

※母乳相談(予約制)も随時行っています。ご希望の方は保健センターへ

とき	ところ	内容	入退室	対象	持ち物
18日(月) 13:30~15:00	保健センター	赤ちゃんを連れて、悩みを相談したり、おしゃべりしに来てください。午後2時頃からふれあい遊びがあります。	入退室自由	生後7か月になるまでの赤ちゃんとその保護者	母子健康手帳、バスタオル、赤ちゃんに必要なもの
25日(月) 13:30~15:00					

妊婦さんも参加OK

赤ちゃんのホット広場 (予約制(先着6組))

問い合わせ みか助産院 ☎080-6970-1049

予約はこちらから

とき	ところ	内容	入退室	対象	持ち物
11日(月) 10:00~11:30	みか助産院	赤ちゃんを連れて、おしゃべりしに来てください。赤ちゃんと一緒にホットと安らげる場所です。	入退室自由	生後6か月になるまでの赤ちゃんとその保護者1名	母子健康手帳、バスタオル、必要な育児用品
26日(火) 10:00~11:30					



がん検診 (完全予約制) ※個別バリウム胃がん検診…町内指定医療機関で実施(料金:5,200円)



検診名	日にち	ところ	受付時間	20歳以上				40歳以上		50歳以上	受診料…子宮頸1,500円、 乳腺1,400円、胃1,900円、大腸600円、 前立腺700円
				子宮頸	乳腺	胃	大腸	前立腺			
男性検診	19日(火)	保健センター	9:00~11:00	●	●	●	●	●	受診料無料の方…東浦町国民健康保険加入者、満70歳以上の方、生活保護受給者、町民税非課税世帯者、65~69歳の後期高齢者医療加入者、がん検診無料クーポン券対象者		
女性検診	22日(金)			●	●	●	●	●			
休日男性検診	24日(日)			●	●	●	●	●			
休日女性検診				●	●	●	●	●			

※定員に達している場合があるため、申込み前に問い合わせてください。 ※胃内視鏡検査(6月から開始予定)

5月の休日急病診療 受付時間 9:00~11:30 (診療時間 9:00~12:00) ⚠ 発熱などがある方は事前に連絡してください。

日にち	診療所名	電話番号
3日(日・祝)	ひだかこどもクリニック(小児・アレ)	0562-82-0700
4日(月・祝)	みに整形外科(整・リハ・リウ・内)	0562-82-0114
5日(火・祝)	ゆりクリニック(内・消・リハ)	0562-82-3337
6日(水・祝)	於大クリニック(内)	0562-82-1911
10日(日)	巽ヶ丘クリニック(内・循・小児)	0562-35-1111
17日(日)	前田クリニック(内・胃・眼・皮)	0562-84-6618
24日(日)	さとう内科クリニック(内・胃・小児・呼・循)	0562-83-5166
31日(日)	小林クリニック(泌)	0562-84-5858

急病で困ったときは…

- 愛知県救急医療情報センター(24時間) ☎0562-33-1133
- 小児救急電話相談(毎日19:00~翌朝8:00) ☎[#8000] (短縮番号が使えない場合は ☎052-962-9900)
- 半田歯科医療センター(診療時間 9:00~13:00) ☎0569-23-2636 ※身体障がい者(児)などは毎週木曜日
- あいちこころほっとライン365(毎日9:00~20:30) ☎052-951-2881
- 名古屋いのちの電話(24時間) ☎052-931-4343
- 全国版救急受診アプリ「Q助」
- あいち救急医療ガイド

Q助アプリ



あいち救急医療ガイド



こころの保健室(心の健康など)

臨床心理士	22日(金)	13:30~(40分程度 予約制)	「疲れやすい」などの体の症状があるときや「気分が沈みがち」などこころがすっきりしないときに相談してください。
保健師	1日(金)、8日(金)		

東浦町中央図書館35周年記念

フォトコンテスト「35」の世界

開館35周年を記念して、フォトコンテストを開催します。

募集する写真のテーマは「35」。35個、35人、3と5の数字が入ったもの、だいたい35mm、35cm、3.5mのもの…など、「35」を題材に、おもしろいものや綺麗なものの写真を大募集！優れた作品を表彰し、館内に展示します。また、ささやかな景品も贈ります。また、全ての応募作品をフォトブックとして電子書籍化し、よむらび電子図書館で公開します。

●**募集期間** 4月11日(土)～5月31日(日)

●**対象** どなたでも

※町外在住の場合、図書館カードをお持ちの方のみ

●**注意事項**

- ・応募は1人2点まで(同一の被写体は不可)
- ・結果発表は6月28日(日)にホームページ、中央図書館公式X、館内で実施

●**応募方法** 募集期間内にメールまたは直接問い合わせ先へ

☒ yomurabi.ev@lib-higashiura.aichi.jp

※詳細はホームページまたは図書館配布チラシなどへ

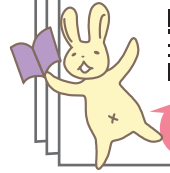

図書館マスコット「よむらび」です！

4月のおはなし会

……とき……
毎週水・土曜日 午前11時～

……話し手……
ボランティアグループ
「ハイジ」「こもれび」
または「図書館スタッフ」

17日(金)・18日(土)は、於大まつりのため、図書館駐車場が一部利用できません。

4月の休館日

印は休館日

日	月	火	水	木	金	土
*	*	*	1	2	3	4
5	6	7	8	9	10	11
12	13	14	15	16	17	18
19	20	21	22	23	24	25
26	27	28	29	30	*	*

展示

貸出可 期間:4/26(日)まで

児童向け「本をどうぞ、お花をどうぞ」

一般向け「ジャケガリ！

～ステキな表紙に魅せられて～

特集「へえ～ってなる！」

東浦町中央図書館35周年記念

第1回 図書館クイズ王決定戦！

本や図書館に関するクイズ大会を開催します。

クイズの問題は絵本や図鑑、物語など幅広いジャンルから出題します。親子で目指せ、初代図書館クイズ王！見事クイズ王になった方にはささやかな景品を贈ります。

●**とき** 4月26日(日)

午前10時～11時30分

●**対象** 5～10歳の子どもとその保護者

※2人1組

●**定員** 16組(先着順)

●**申込み** 4月5日(日)から問い合わせ先へ

参加賞もあるよ！



本のリサイクルフェア

今年度の本のリサイクルフェアは6月と11月に開催予定です。

よむらびカフェ

中央図書館にカフェの移動販売車がきます。当日は館内でもお飲みいただけます。

●**とき** 4月26日(日) 午前9時～午後5時

●**販売者** 焙煎工房あまおと珈琲



よむらび電子図書館通信

今月のおすすめ

よむらび電子図書館



【特集】自分について知ろう！

自分のことってわかっているようで、わからないことはありませんか？自分の“こころ”と“からだ”について知るための本を集めました。ぜひ、読んでみてください。



今月のオススメ

一般向け



『桜待つ、あの本屋で』

浅倉 卓弥／著

ハーパーコリンズ・ジャパン

美しい桜のそばにある本屋では、亡くなった人に会える不思議な時間を過ごせます。切なくも心温まるファンタジー小説です。

子ども向け

『図解 乗り物の歴史』 モリナガ・ヨウ／作・絵
WILLこども知育研究所／編 金の星社

人類の発展とともにより速く、速く、多くの物を運べるように変化してきた乗り物たち。フィールド別に乗り物の歴史が学べます。



NOW HIGASHIURA

最近、町ではこんなことがありました

広報紙に掲載された写真を差
し上げています。本人が写って
いる場合に限ります。



町HPでは
最新トピックス
を公開中！

TOWN TOPICS

まちの話題トピックス



2月15日(日)

みんなで揚げよう！ 森岡凧あげ大会！

晴天に恵まれたこの日、北部グラウンドで森岡コミュニティ推進協議会主催の「森岡凧あげ大会」が開催。今年も多くの方が参加し熱戦が繰り広げられました。大凧の部では、風が弱く、凧が高く揚がりにくい状況でしたが、チームの垣根を越え、合図に合わせてみんなで凧を揚げました。凧のデザイン賞は、森岡小学校6年生が、初参加ながらも受賞！校歌にも登場する御嶽山と、今年の干支である馬を大胆に配置しました。地域の絆と個性あふれる作品が集った凧あげ大会でした。

2月19日(木) 手づくりよろい完成！

全30回にわたる長期講座「戦国時代の甲冑作り」で、参加者7名が甲冑を完成させました。孫に着てもらいたいと参加した方は、「想像以上に立派なものができてうれしい。数百本もの紐を通す工程が特に大変だった」と達成感を話しました。中には、町のPRにと町マスコットキャラクター「おだいちゃん」のマークがついた甲冑も。参加当初はベビーカーに乗っていた子どもも、講座修了時には歩けるように！最後は完成した甲冑と一緒に記念撮影しました。



2月26日(木)

3年間の感謝を込めて 「愛校作業」

東浦中学校3年生の生徒が「愛校作業」を行いました。窓ふきや側溝の泥掃除、体育倉庫の備品整理、傘立てのペンキ塗りなど、卒業前に校舎をすみずみまで綺麗にします。側溝から飛び出る虫に驚いたり、タブレットで「鏡を綺麗にする方法」を調べたりしながら作業に取り組む生徒たち。これまでの学校生活について尋ねると、修学旅行や体育祭などのイベントはもちろん、先生や友人と過ごしたそれぞれの思い出が。3年間の感謝を込めて、一生懸命学校を綺麗にしました。





3月8日㊤ 子どもたちの夢を乗せたトラック完成！

町内の小学生が書いた「夢」と、於大行列や特産品のぶどうなど、町の観光資源が描かれたペイントトラックのお披露目式を開催しました。このトラックは、子どもたちの夢や希望を応援する「ドリームプロジェクト」に参画している東山物流㈱の協力のもと、実現した事業。お披露目式には自分が書いた夢が描かれたトラックを嬉しそうに見に来た児童もいました。子どもたちの夢と町の魅力を乗せて、ペイントトラックは走ります！



3月2日㊤ 「自分事」として防災を考えるきっかけに

役場本庁舎1階ロビーで防災フェアを開催しました。テーマは「いつかより 今がその時 地震の備え」。住民の一人ひとりが「自分事」として防災を考えるきっかけづくりとなるよう町と東浦防災ネットが共催しました。今年度は災害写真やパネルの展示、非常用持出品の見本展示のほか、町が購入した水循環型手洗いスタンドや水循環型シャワーの展示も行われました。展示を通じて、防災への「備え」の重要性を住民の皆さんと共有し、来る災害に備えていきます。

スーパーキッズ

2次元コード
から簡単応募！

町ホームページ
「広報ひがしうらスー
パーキッズ募集」から
応募できます。



かとう さな
加藤 紗奈ちゃん(0歳)

毎日色々な表情を見せてくれる
紗奈ちゃん。
お父さんとお母さんのところに生ま
れてきてくれてありがとう(^ ^)いつ
でも紗奈ちゃんの味方だよ！大好き！

あおやぎ のあ
青柳 望愛ちゃん(1歳)

1才になった のあちゃんへ
ママにとってとても濃い1年間になったよ。これからも一緒に成長
していこうね。だいすき



編集 後記

県の広報コンクールで6年連続の特選を受賞しました！広報紙の主担当になったちょうど1年前、5年連続特選という歴史は私には荷が重い…と正直不安でした(笑)。しかし、取材に快くご協力いただける皆様のおかげで、安心して広報紙を作ることができました。これからも町の魅力を全力で発信してまいりますので、よろしくお願いいたします！(A)

参加者
募集

戦国時代の 甲冑作り

かつちゅう

2028年は
於大の方 生誕500年!

自分で作った甲冑を着て
於大行列に参加しよう!

テレビや映画の時代劇でよく目にする豪華な装飾を施した甲冑を製作します。大人用と、3～5歳児が着用できる大きさの子ども用の甲冑を選べます。2028年の於大の方生誕500年に向けて自分のオリジナル甲冑を製作し、於大まつりの名物である“於大行列”に参加してみませんか?

●とき 5月～2027年2月の毎月第1、2、3木曜日
午前10時～正午

※6月は第2、3、4木曜日。9月は第1、2、4木曜日

●ところ 勤労福祉会館

●定員 10名(抽選)

※町内在住の方優先

●材料費(初回徴収)

大人用 2万5,000円、子ども用 2万円

※この受講料は、於大まつり推進協議会が大人用

5,000円分、子ども用3,000円分を負担した後の額です。

●その他 進行状況によっては、自宅での作業が必要となる場合あり

●申込み 4月24日(金)正午までに町公式
LINE 予約・申込メニューへ

●問い合わせ

於大まつり推進協議会(郷土資料館内)

☎0562-82-1188 ※月曜休館



ミニ
企画展

家康の母 於大

入館料
無料

於大まつり関連イベント

とき 4月19日④まで 午前9時～午後5時 ※月曜休館

戦国時代、緒川城主水野忠政の娘として生まれた於大。東浦町には忠政が刈谷城を築いた6歳頃まで住んでいたと考えられています。於大は戦乱の渦中、離縁や息子たちの隣国大名への人質、夫との死別など波乱な人生を送りました。晩年は家康のもとで過ごし、水野氏や自身にゆかりのある寺へ柄香炉などを寄進しています。於大が善導寺に寄進した品々や、乾坤院の堅雄堂瓦などを展示し、生誕の地 東浦町に伝わる於大や水野氏について紹介します。



ところ・問い合わせ / 郷土資料館 ☎0562-82-1188

広報 ひがしうら

令和8年4月号 No. 1417
(毎月1日発行)

発行:東浦町 編集:政策課
〒470-2192 愛知県知多郡東浦町大字緒川字政所20番地
TEL: 0562-83-3111 (代表)
開庁(窓口)時間:月～金曜日 午前9時～午後4時(最終受付 午後3時30分)
※毎月第3水曜日は午後7時(最終受付 午後6時30分)まで(一部の課のみ)



東浦町
ホームページ

リサイクル適性
この印刷物は、印刷用の紙へ
リサイクルできます。

UD
FONT
by MORISAWA

広報ひがしうらNo.1417は15,560部作成し、1部あたりの印刷単価は42.6円です。